



Albacetez



1935

GRAN HOTEL

Restaurant - Café. ALBACETE



Director: M. PORTERO

Hotel de primer orden. Ochenta
habitaciones. Esmerado servicio

VAGONES FOUDRES GUILLOT S. A.

Domicilio social:
IRUN (GUIPUZCOA)
Teléfono, 188

Talleres de reparación
Depósito principal en
ALBACETE
Teléfono, 343

REPARACIONES

Se verifican toda clase de reparaciones en Vagones FOUDES. También se realizan en Cerrajería Mecánica. - Bombas y útiles de Bodegas. - Aparatos de Alcohol.

DEPOSITO DE VAGONES
Alcázar. Villacañas. Manzanares. Tomelloso. Socuellamos. Villarrobledo. Villena. Barcelona. Casetas. Carriñena. Fuenmayor.

Talleres de Reparación
y Depósito de Vagones
Frente de la Estación
— ALBACETE —



Silenciosamente, Albacete crece. Del esfuerzo de sus hijos, puede dar idea este monumental Pasaje de Lodares, de atrayente arquitectura.

¡Belmonte!

¡Belmonte!

Los mejores calzados :: Las mejores calidades
Los mejores precios Preciosas e inmensas colecciones

MAYOR, 37 ALBACETE

Deuda de gratitud

Como editor de este folleto descriptivo de Albacete, publicado con ocasión de las famosas Feria y Fiestas de la simpática capital manchega, cúmpleme expresar con estas líneas mi profundo agradecimiento a las autoridades, entidades y particulares en general por la valiosa cooperación que me han prestado en mi cometido.

De modo muy especial doy las gracias al Comercio e Industria de Albacete, que han respondido excelentemente a mis deseos de exponer su prosperidad, al propio tiempo que se realzan los detalles del progreso de esta ciudad, siempre acogedora e hidalga.

Finalmente, he de hacer constar mi gratitud al notabilísimo artista D. Jaime Belda y al prestigioso literato D. F. del Campo Aguilar, que llevan a su cargo, respectivamente, la parte gráfica y el texto de esta obra.

FIDEL MESAS

DEFENSOR DE ALBACETE

El de mayor circulación de la Provincia

Oficinas y Talleres: Mayor, 47



1. Don José Aparicio Albiñana, Gobernador Civil de Albacete.

2. Don Aurelio Romero Bernabé, Alcalde de Albacete.

3. Don Francisco Mahiques Mahiques, Vocal del Tribunal de Garantías Constitucionales por la Región Murcia - Albacete.

4. Don Francisco Jiménez de Córdoba y Arce, Presidente de la Diputación de Albacete.

5. D. Antonio Alfaro Gironda, Vicepresidente de la Diputación de Albacete.



El CAPITOL es el salón de espectáculos preferido por el público albacetense. De reciente construcción, en la que no se ha regateado ningún elemento moderno de confort; decorado con un gusto exquisito; montado, en una palabra, con arreglo a las más nuevas formas, el CAPITOL es un motivo de orgullo de esta capital y un serio exponente de su creciente progreso y vitalidad.

La seriedad y variedad de de sus programas, el celo con que se cuida el gusto del público, hacen que CAPITOL, como decimos, sea el salón preferido por la buena sociedad y el público en general.





Damos en esta página una breve visión del progreso albacetense. Este patio, tan luminoso, tan hecho para el ajetreo de la casa de grandezas, era el de la casa del Ilustre Marqués de Molins, gloria de nuestra tierra. De otra

parte — y la fotografía corresponde ya a los recuerdos, la fachada de la casa citada: caserón de piedra, ancha y noble portada . . . Pues en el mismo solar que esta casa ocupaba, se alza hoy, magnífico de líneas, grandioso, el soberbio edificio del Banco Central. Sigue, a la izquierda, la calle del Marqués de Molins.



Matarredona

Hermanos, S. A.

Almacén de drogas. Productos químicos. Especialidades farmacéuticas. Aguas minerales. Colores y barnices. Material ortopédico. Perfumería. Artículos fotográficos.

FABRICA DE DULCES

"LA FAVORITA"

Mayor, 16 y M. de Villores, 10

ALBACETE





Librería Cervantes de F. del Campo Aguilar

Tesifonte Gallego, 11. ALBACETE. Teléfono, 379

Nuevo establecimiento abierto al público recientemente.
Es una librería moderna, con un concepto moderno del negocio del libro.
Todas las obras a la vista del público, con facilidad para su examen.
Lo más reciente en Historia, Geografía, Biografías, Literatura (novela, teatro, poesía, ensayos), Diccionarios, Medicina, Farmacia, Veterinaria, Matemáticas, Electricidad, Mecánica, Arte, Filosofía, Derecho, Religiones, Política, Ciencias Físico-naturales, Industrias agrícolas, etc.

PELUQUERIA PARA
SEÑORAS Y PERFUMERIA

LA CASA DE LAS
PERMANENTES
DE
PACO Y JOSEFINA



GAONA, 4. ALBACETE

RUFINO NUÑEZ
AGENTE COMERCIAL

Especialidades farmacéuticas
Representaciones de todas clases
COLLADO PIÑA, 8. ALBACETE

PEDRO GIMENEZ
ALBALADEJO

CONFITERIA

ALBACETE

HIJOS DE JOSE LEGORBURO

ALBACETE

*Almacenes de Coloniales y Salazones.
Tostaderos de cafés marca "Legorbuero"*

RICARDO CASTRO, 8 TEL. 86

Almacenes de Paquetería y Quincalla

RICARDO CASTRO, 10. TEL. 86

*Ferretería, Cristales, Armas de fuego y
venta de explosivos. Artículos sanitarios*

MAYOR, 23 y ROSARIO, 16 y 21. TEL. 18

Fábrica de Harinas "La Manchega Eléctrica"

PASEO DE LA CUBA. TEL. 36

*Centrales eléctricas en el río Júcar
"El Torcido" y "Los Frailes"*

Telegramas LEGORBURU

Portada de la actual Delegación de
Hacienda, edificio muy antiguo, que
ahora va a ser derribado.



Un rincón del patio de la vieja
Posada del Rosario... ¿Estuvo
alguna vez D. Miguel de Cervan-
tes bajo esta parra de amable
sombra verde y fresca?



Garage Chrysler

Accesorios en general. Aceites y
neumáticos de todas marcas

**PEDRO AMORES Y
LOPEZ DE HARO**

Concesionario exclusivo de las mar-
cas "Chrysler", "Dodge" y "Fiat"
Paseo de la República, 7. Tel. 50
ALBACETE

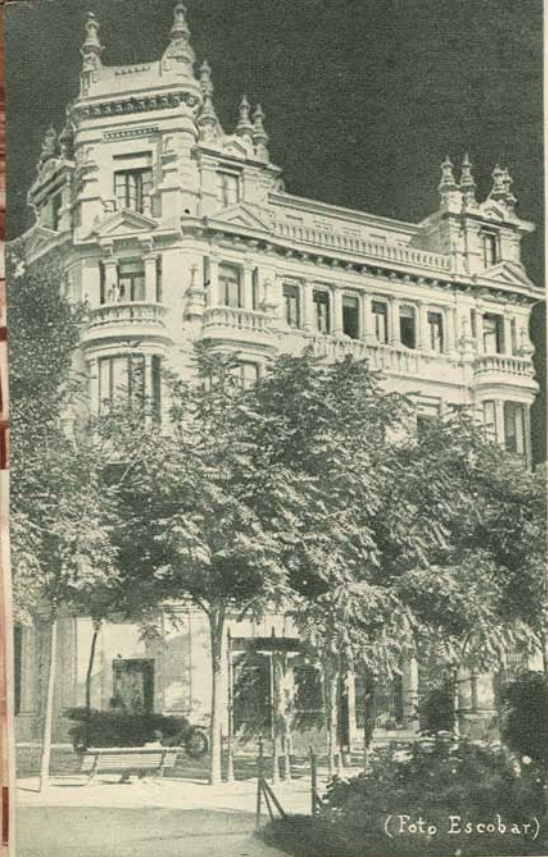

(Foto Escobar)

REGINA HOTEL

TODO CONFORT

Ricardo Castro, 2 - ALBACETE - Telefono, 46

"LA JAPONESA"

ULTRAMARINOS

Pedro González

Martinez Villena, 26 -- ALBACETE

"EL MOLINO DE VIENTO"

(Marca registrada)

JOSE LOPEZ PICAZO

Abonos minerales
preparados para cada
tierra y cultivo

=====
Primeras materias

=====
Graduaciones garantizadas

=====
ALMACENES: ROSARIO, 31

ALBACETE

ESTABLECIMIENTOS

ALBACETE

MUSICAL

Y

ALBACETE

RELIGIOSO

Marqués de Molins, 5

ALBACETE

FARMACIA Y LABORATORIO

C. C A B E Z A

MARQUÉS DE MOLINS, 11

ALBACETE

Abierta toda la noche



Trozos de la calle Mayor, artería principal del comercio de la ciudad.



Balneario de San José (La Higuera)

Curas maravillosas en el reumatismo, enfermedades de la piel y escrofulismo AGUAS LAS MAS MINERALIZADAS DE ESPAÑA, que han alcanzado este año la máxima CONCENTRACION, lo que es garantía de

○ ○ ○ mayor eficacia ○ ○ ○

Situado a 50 Kilómetros de Albacete, por buena carretera; y a 16 de la estación de Villar de Chinchilla, en la línea de Madrid a Alicante; está más próximo que Archena y Fortuna de casi todos los puntos de la península, y a más altura sobre el nivel del mar (873 metros), por lo que su ambiente es fresco, sano y muy recomendado.

Temporada desde el 15 de Julio al 30 de Septiembre. Servicio de autobús a los trenes diurnos. El hotel del Balneario sólo está abierto desde 1.º de Agosto al 5 de Septiembre.

Pídanse informes a su propietario

DON DIONISIO YANEZ SANCHEZ - ALBACETE



Fachada del aristocrático Casino Primitivo a la calle de Tesifonte Gallego.

El Blanco y Negro

Almacén de mercería
Novedades, Perfumería,
Quincalla, :: Juguetes
Confecciones, Camisería
y Artículos para viajes y
regalos. :: :: :: ::

ANTONIO PARRA CAMBRONERO
PLAZA DEL ALTOZANO, 1
y MARTINEZ VILLENA, 24
ALBACETE

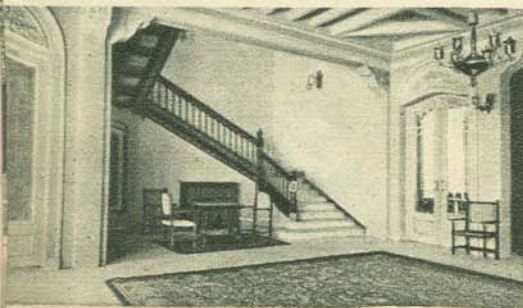

Hall del Casino Primitivo, donde se da cita la buena sociedad albacetenense.

MARTINEZ Y RODENAS S. en C.

SALAZONES Y ABONOS



Telegramas: SALAZONES

Teléf. 81. Apart. 13. - ALBACETE

Perspectiva de la populosa
calle del Marqués de Molins,
corazón de Albacete y orgullo
de sus hijos.



HOTEL CENTRAL
LEGORBURO

Concepción, 7, 9 y 11
Marqués de Molins, 6
Teléfono, 3. - ALBACETE

Noventa habitaciones. Con-
fort. Reciente construcción



FACHADA DEL COLEGIO S. A. D. E. L.

el nuevo curso seguirá desenvolviéndose en la Segunda enseñanza y en la Primera graduada, con arreglo a las últimas y acreditadas normas en los estudios actuales. Sus alumnos, cada día más numerosos, son: internos, encomendados y externos. Informes, en Secretaría.

CALLE DE OCTAVIO CUARTERO, *proximo al nuevo Instituto*

**COLEGIO
S. A. D. E. L.
LUIS VIVES**
Instalado en el que
fue Colegio de
Escolapios.
ALBACETE

El éxito del pasado curso acredita este Colegio, cuyas condiciones higiénicas y pedagógicas son conocidas en todo Albacete. En



Manufactura General
de artículos de piel.

Venta al por
mayor y detall

Especialidad
en artículos de Viaje, Bolsos
y Cinturones.

Fotos Escobar

JUAN ANTONIO
LOPEZ
Concepción, 3
Teléfono, 7
ALBACETE



Sección de
Empaquetado



La Virgen de los Llanos, Patrona de Albacete, muy amada en esta tierra llana, donde ella apareció al labrador Espadero, en un año feliz, milagroso y rico. — Iglesia de Justinianas, construida en tiempos de Carlos II. — Interior de la misma Iglesia: una sola nave. En ella, varias generaciones de mujeres devotas — nuestras mujeres — han fortalecido el corazón para transmitir la fe al futuro.



GRANDES ALMACENES DE TEJIDOS

"LA VIRGEN DE LOS LLANOS"

HIJO DE ALEJANDRO SANCHEZ

A L B A C E T E

Detalle: MAYOR, 23. -- -- -- Almacenes: ROSARIO, 4
Biblioteca Digital de Albacete «Tomás Navarro Tomás»

OSBORNE Y C.^a

Casa fundada en 1772

Vinos y Coñac



PUERTO DE
SANTA MARIA

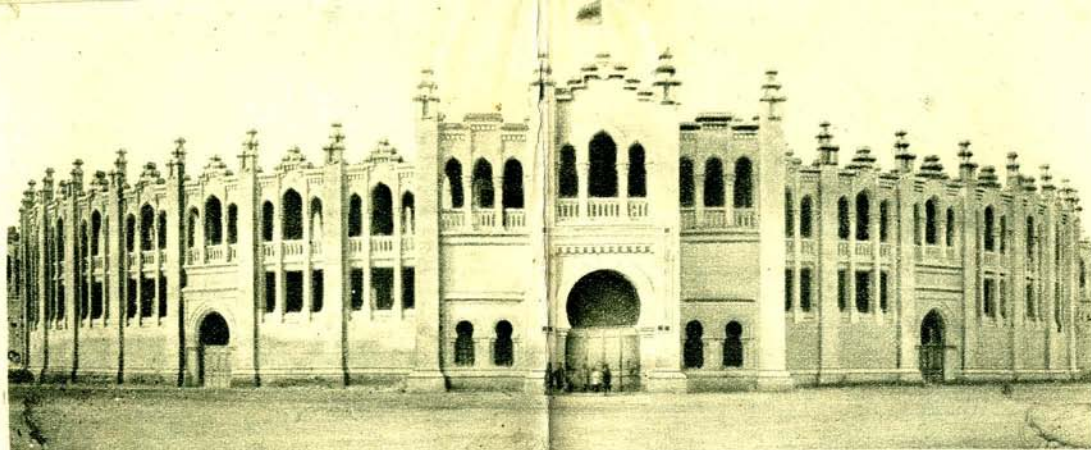

PALLARES
Hermanos, S. A.
CABRA

ACEITES DE ORUJO
SULFURO DE CARBO-
— NO. JABONES —

Casas en:
Cabra (Córdoba)
Tortosa (Tarragona)
Nueva Carteya (Córdoba)
Torredonjimeno (Jaén)
Fuentepiedra (Málaga)

Plaza de Toros de Albacete. Construida en poco más de seis meses, ahí se alza, de bella traza, exigiendo las miradas de los miles de forasteros atraídos por lo que dentro ocurrirá estos días apretados y joviales...

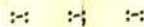

Fotos Dubois

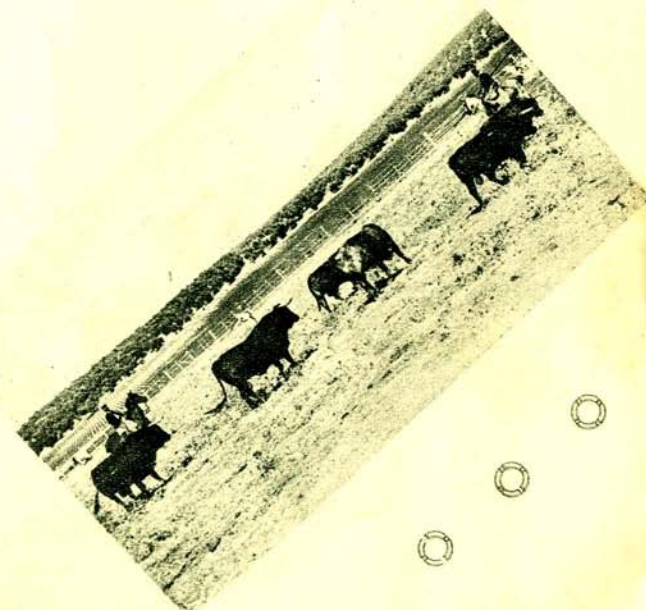
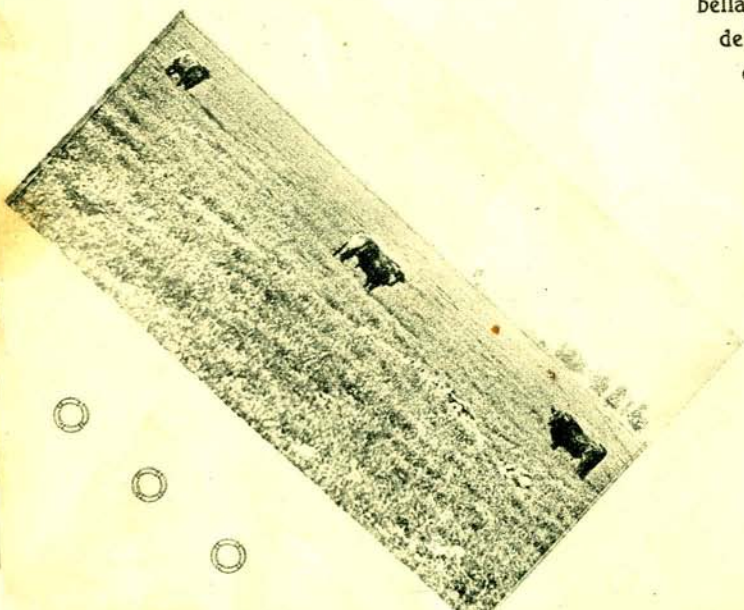

El Banco de España está terminando la construcción de esta soberbio edificio, en la calle de Martínez Villena, contribuyendo al embellecimiento urbano de la ciudad y a la ampliación de la Plaza del Altozano. Este esfuerzo de la primera entidad bancaria de España en Albacete ha merecido generales aplausos, ya que con la construcción de esta obra se ha remediado en gran parte el paro obrero en esta capital.

AMANDO Y LORENZO

Marqués de Molíns, 6. - Albacete

Tejidos, confecciones, ropa interior.
Mantones de Manila. La casa preferida por las señoras



He aquí el callado y grande poema de la llanura: el arado y el hombre. ¿El paisaje? Ya lo véis: un horizonte ilimitado; unos surcos interminables; un cielo gris . . . Bajo este cielo, que apenas di-

ce nada a los turistas, ha paseado su triste figura Don Quijote de la Mancha, mientras se canta, con tonos de eternidad, el poema del pan nuestro de cada día, amasado, más que con agua con sudor de frentes. Y si no, dígalo el semblante de este hombre de la tierra, curtido por el sol implacable, hecho a los aires fuertes del agro, con gesto alerta, algo desconfiado . . . Y abajo otro poe-



ma albacetense: cojiendo azafrán, la flor azul de estambres rojos, que, tostados, se traducen en buenos puñados de duros.

Virgilio Martínez Gutierrez

Cereales, legumbres y azafranes puros. Lanas.
Superfosfatos y demás materias para abonos.
Representación exclusiva de la UNION ESPAÑOLA
DE EXPLOSIVOS para la venta de SUPERFOSFATOS

*Despacho: San Antonio, 41 - Tel. 312
Almacén: Frente a los muelles del ferrocarril.*

ALBACETE



El nuevo edificio de la Cámara de Comercio de Albacete, construido por la misma hace un año. Con él, dicho organismo contribuye poderosamente a la ampliación y reforma de la Plaza del Altozano. Además de las oficinas de la Cámara, está instalado en el mismo el Círculo Mercantil.



Un aspecto del salón de café del Círculo Mercantil e Industrial de Albacete, sociedad de reciente creación y que ha alcanzado enorme popularidad y prestigio.



Palacio de la
Excma. Diputa-
ción Provincial
de Albacete.

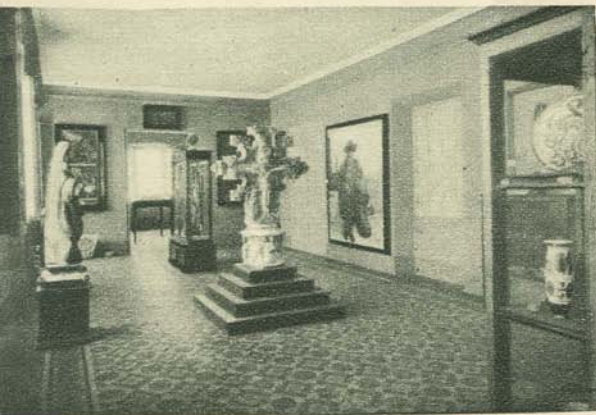

Dos rincones del
Museo Provincial.
Un museo pequeño
con pocas cosas pe-
ro todas ellas inte-
resantes. Ha poco se
abrió al público y
son muchos los elo-
gios que se hacen
de la guarda y con-
servación del mis-
mo.





Almacenes del Rosario

Casa fundada en 1881

J. M. y J. CULLELL



BELDA

Tejidos por mayor
y menor

Rosario, 29. - ALBACETE

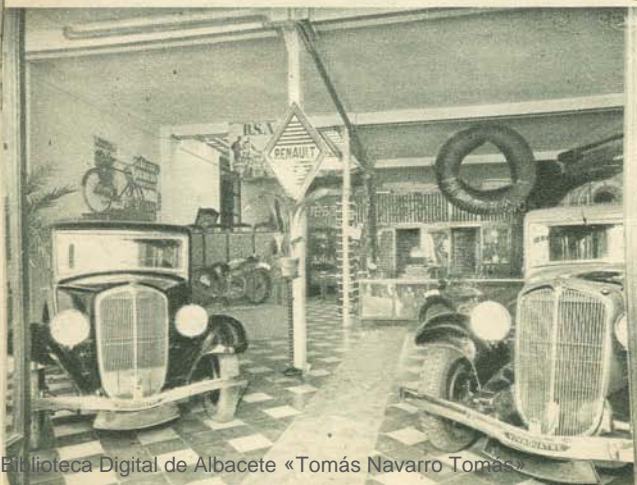

VIUDA DE
JUAN LOPEZ
BELMONTE



Automóviles y Camiones
Repuestos y Accesorios
Lubrificantes CASTROL

Paseo República, 7
Teléfono, 44

ALBACETE



TEOFILO AGUILAR

RELOJERIA



Especialidad en composturas
Prontitud - Economía



Taller de reconstrucción y re-
paración de máquinas de es-
cribir con garantía de buen
funcionamiento.

Mayor, 17, ALBACETE

Palacio del
Excmo. Ayunta-
miento de Alba-
cete.

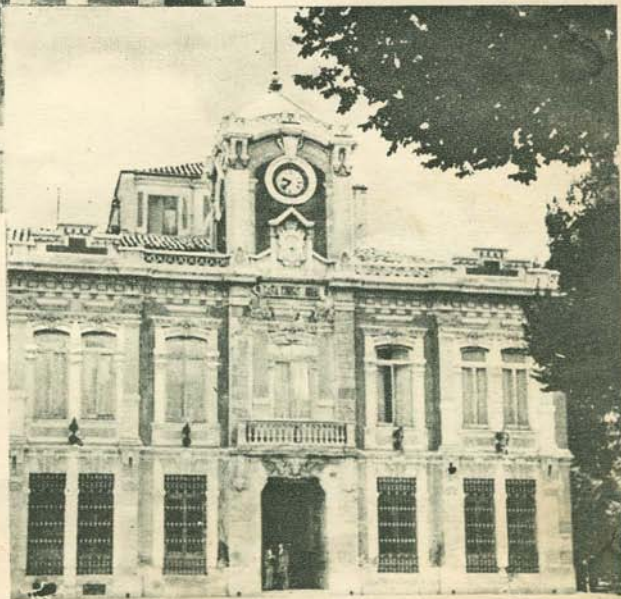



CAMISERIA MAISON PARIS

CAMISAS A MEDIDA



Paseo de la República, 8. Tel. 411
ALBACETE

FUNERARIA EMILIO INIESTA

Arcas de todas clases
Féretros y Coronas
Todo lo concerniente al ramo
SERVICIO PERMANENTE
San Agustín, 17. ALBACETE

GLORIOSO ROMERO DE TORRES

el mundo entero admira sus obras.

Reproducción fotográfica por ESCOBAR

Fotógrafo de ALBACETE. - Mayor, 7

*Sandalo y
Gordal*



JOSE
SANCHEZ

Gasolina
Grasa y Aceites
para Automoviles
e Industrias

NEUMÁTICOS DE
VARIAS MARCAS

Ctra. de Madrid 1
Tel. 372

ALBACETE



Donde hace apenas veinte años cantaba el agua de las huertas que festoneaban la ciudad, hoy se abre esta señorial calle de Tesifonte Gallego, que conduce al parque de Canalejas.



Otra perspectiva de la misma calle, en un día de nieve.





NUEVA ARMERIA EIBARRESA -- JOSE M.^a MUGURUZA

Paseo de la República, 5 -- A L B A C E T E

"El Siglo de Albacete"
(Nombre Registrado)

MERCERIA

PERFUMERIA

PRIMERA CASA EN
GENEROS DE PUNTO

Saturnino López, 12 y
Damián Flores, 2

Gran Salón de Peluquería

"EL FIGARO"

SOTERO SAIZ

Sillones americanos Koken
Masaje - Manicura

Marqués de Molins, 5 - entresuelo
A L B A C E T E

**LA FARMACIA DEL
LDO. D. PRUDENCIO
MARTINEZ MONTERO**

Goza en Albacete de un
merecido prestigio por la
calidad de sus productos
Mayor, 30. Teléfono, 471





Por estas puertas de hierro se entra al recinto de la Feria, edificio destinado exclusivamente a eso: a millares de feriantes que todos los años saben renovar el afán de lo pequeños y la ilusión de todos. Ya en el "circulo interior"

nos encontramos ante este afiligranado templete, en torno del cual el público



hace de la Feria la corona brillante de las apoteosis del amor, de la Juventud y de la risa... Y, saliendo del edificio, hallamos esta algarabía de la "cuerda", la clásica Feria de ganados, sitio en donde los típicos carros semejan un formidable campamento asediando una gran fortaleza, que dijo Molins...



Miguel Panadero Sala
Garganta, Nariz y Oídos

Concepción, 11

Albacete

Luis Navarro Molins
Enfermedades de los Niños

Pasaje Lodares, 4 pral.

Albacete

José Carrillero Prat
Enfermedades de la Mujer

Concepción, 11

Albacete

José López Picazo
Oculista

Mayor, 55

Albacete

Angel Carrillero Prat
Enfermedades Secretas

Octavio Cuartero

Albacete

LA CASA DEL MEDICO

Dr. Mata, 1 - MADRID

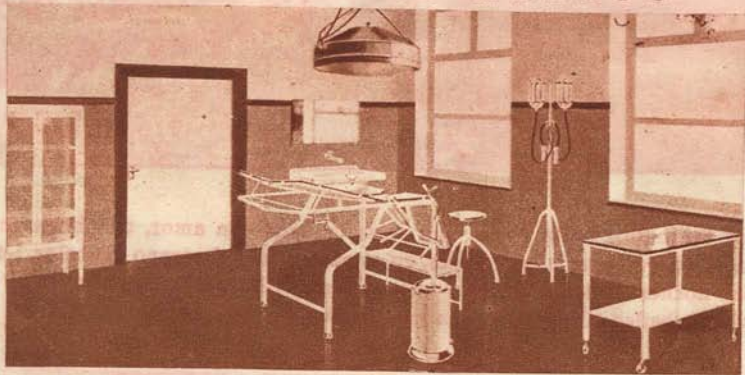

Tel. 71351 - Apart. 7094

Instrumental Quirúrgico - ANTONIO P. GONZALEZ - Mobiliario Clínico

Ezequiel Cuéllar
Dentista

Isaac Peral, 13

Albacete

José Alonso Vidal
Enfermedades Secretas

T. Gallego, 15

Albacete

Emilio López Galiacho
Medicina General

Cano Manuel, 4

Albacete

Francisco Carrillero
Enfermedades de los Niños

Octavio Cuartero

Albacete

Antonio Medina Egula
Enfermedades Secretas

Rosario, 81

Albacete



Los jardinillos de la Feria: una selva cuidada con amor, con buen gusto. Sitio de las verbenas albacetenses, en estas noches del verano sin calor. Lugar de las noches de feria, cuajado hasta la maravilla de luces y farolillos, con músicas y bailes. ¡Cómo adora la juventud esta delicia de los Jardinillos!

Kiosco
MIRIDIO



Plaza del
Altozano ||
ALBACETE



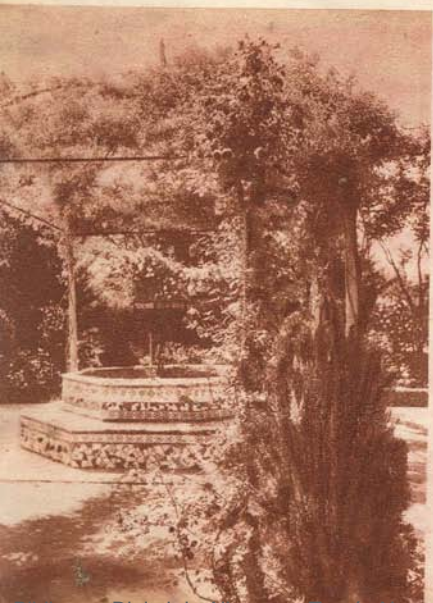

Nuestras "cosas" son poco conocidas. Lo hemos hecho todo en muy pocos años. De Albacete se dice por ahí que es un pueblo oscuro, y viejo, y casi sórdido. Pues, no. Albacete es una ciudad moderna, muy moderna, clara, luminosa y amable. Vea el lector esta bella página, donde se recojen cinco aspectos del joven Parque de Canalejas: rincones



de ensueño, avenidas amplias — encanto de los niños — lagos, montañas de
flores ... Y palomas ... Y pinos ...



LOS GRANDES NEGOCIOS

Se desarrollan por las grandes
propagandas. Sistema adoptado
en todos los principales Países

Apartado 9120. Teléfono 56234
::: MADRID :::

PRACTIQUELO
Una a su deseo y excelente ini-
ciativa la orientación que sin
compromiso alguno puede darle
FIDEL MESSAS

Foto Rodriguez

