semanario albaceteño

LA VERDAD. Número 201 - II Epoca

Domingo 26 de junio de 1988

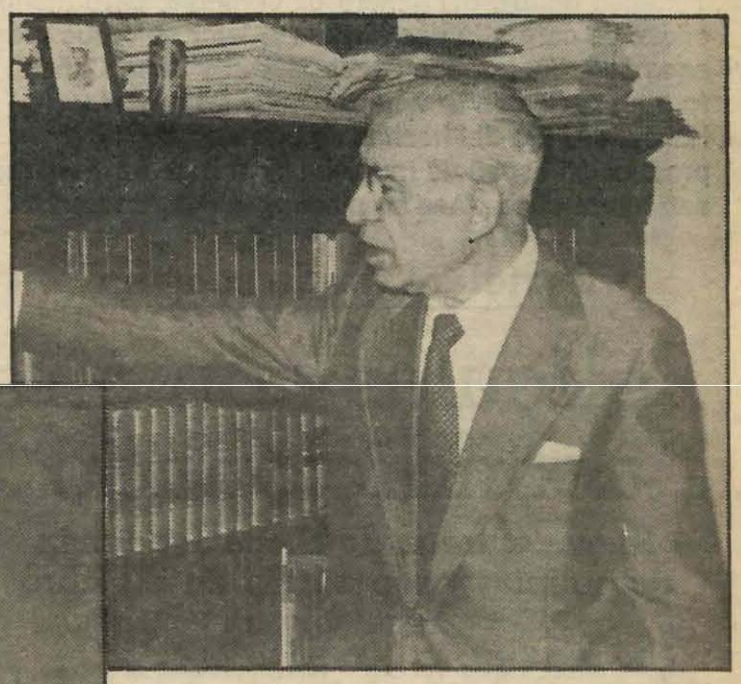

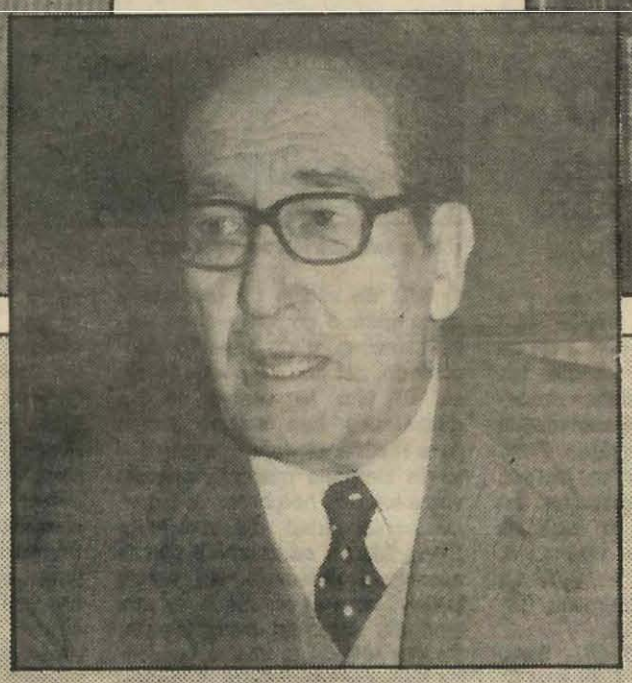

De pura cepa

Homenaje de la ciudad a seis albaceteños ilustres

LA cita es mañana, a las siete y media de la tarde, en el salón de plenos del Ayuntamiento. Testigo excepcional será el ministro de Cultura, Javier Solana, y la ciudad entera, que estará representada por su alcalde y concejales. Un acto que llevará el homenaje de Albacete a seis hombres de pura cepa. Ese día, a esa hora, tendrá lugar la entrega de los títulos de Hijos Predilectos de la ciudad a José Prat García, Maximiliano Martínez Moreno, Matías Gotor y Perier, Alberto Mateos Arcángel y José S. Serna, y de Hijo Adoptivo de la ciudad a Benjamín Palencia. «Generación del veintisiete» llamó Salvador Jiménez a estos hombres de letras, abogados, políticos o artistas que dieron a aquel Albacete un aire más europeo, vivaz y progresista que el que se llevaba en la España de entonces. A estos hombres de ideología diversa y de probada grandeza, les rinde homenaje la ciudad, con lo que se remedian olvidos que no debieron producirse y a los que tan dados somos los de esta tierra, austera hasta en eso.

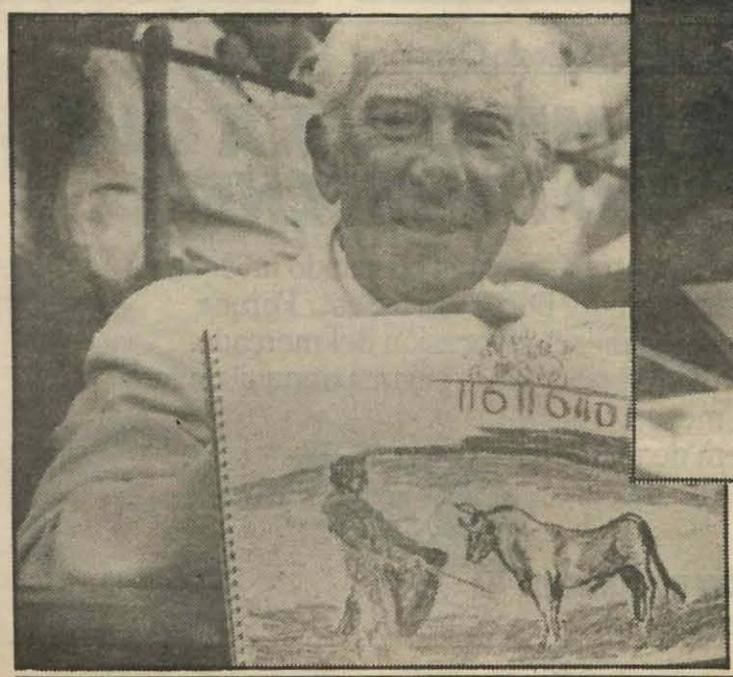

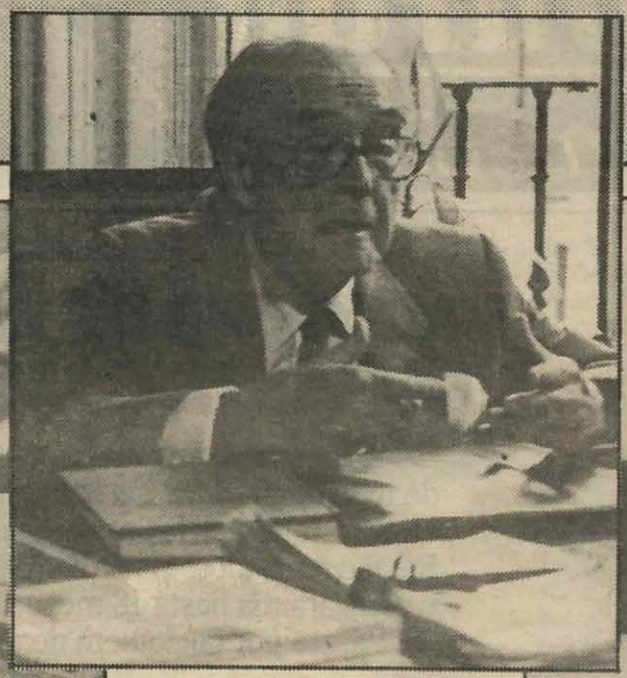

Biblioteca Digital de Albacete «Tomás Navarro Tomás»