



Castilla-La Mancha

Boletín Epidemiológico de Albacete

JULIO 2021/ Vol. 32 / Nº 399

salud pública



Río Jardín (El Jardín). Autor: Francisco Fernández Rosillo-Padilla

Comentarios Epidemiológicos p. 44
.....

**Estado y Distribución de las Enfermedades
de Declaración Obligatoria p. 49**

Sección de Epidemiología, Dirección Provincial de la Consejería de Sanidad

Situación de COVID-19 en España (III) *

Informe COVID-19. 24 de noviembre de 2021

EVOLUCIÓN DE LA PANDEMIA DE COVID-19 DESDE EL 22 DE JUNIO DE 2020

Tabla 6. Características demográficas, clínicas y antecedentes epidemiológicos de riesgo. Casos de COVID-19 notificados a la RENAVE diagnosticados a partir del 22 de junio de 2020

Características	Total	Mujeres n (%)	Hombres n (%)	p-valor ²
Sexo		2502561 (51,5)	2353062 (48,5)	<0,001
Mediana de edad (rango)	38 (21-54)	39 (22-55)	37 (21-53)	<0,001
<5	156965 (3,2)	76704 (3,1)	80246 (3,4)	<0,001
5-9	212984 (4,4)	104897 (4,2)	108066 (4,6)	
10-19	679491 (14,0)	337965 (13,5)	341488 (14,5)	
20-29	788444 (16,3)	393055 (15,7)	395340 (16,8)	
30-39	704403 (14,5)	365593 (14,6)	338781 (14,4)	
40-49	775475 (16,0)	404193 (16,2)	371259 (15,8)	
50-59	635293 (13,1)	330464 (13,2)	304816 (13,0)	
60-69	405869 (8,4)	204779 (8,2)	201078 (8,6)	
70-79	248322 (5,1)	129787 (5,2)	118528 (5,0)	
80-89	175111 (3,6)	105390 (4,2)	69717 (3,0)	
≥90	62741 (1,3)	44542 (1,8)	18199 (0,8)	
Síntomas	2872735 (63,5)	1506037 (64,5)	1366517 (62,3)	<0,001
Personal sanitario y sociosanitario	100190 (3,0)	77923 (4,5)	22253 (1,4)	<0,001
Personal sanitario que trabaja en				
Centro sanitario	62960 (62,8)	47888 (61,5)	15063 (67,7)	<0,001
Centro sociosanitario	26061 (26,0)	22144 (28,4)	3916 (17,6)	
Otros centros	11166 (11,1)	7888 (10,1)	3274 (14,7)	
Número de contactos estrechos identificados	2 (1-4)	2 (1-4)	2 (1-4)	<0,001
Ámbito de posible exposición				
Centro sociosanitario	84458 (2,6)	54926 (3,3)	29530 (1,9)	<0,001
Laboral	163011 (5,1)	78107 (4,7)	84771 (5,5)	
Centro sanitario	57966 (1,8)	33712 (2,0)	24246 (1,6)	
Domicilio	1231018 (38,5)	653914 (39,4)	577080 (37,4)	
Escolar	55219 (1,7)	28277 (1,7)	26939 (1,7)	
Social ⁴	193069 (6,0)	97195 (5,9)	95873 (6,2)	
Otros	289072 (9,0)	144735 (8,7)	144329 (9,4)	
Desc	1123565 (35,1)	565425 (34,1)	558056 (36,2)	
Transporte ⁴	220 (0,0)	116 (0,0)	104 (0,0)	
Bar/restaurante ⁴	1734 (0,1)	879 (0,1)	855 (0,1)	
Ocio nocturno ⁴	510 (0,0)	241 (0,0)	269 (0,0)	
Establecimiento/centro comercial ⁴	113 (0,0)	71 (0,0)	42 (0,0)	
Celebración religiosa ⁴	145 (0,0)	80 (0,0)	65 (0,0)	
Centro deportivo ⁴	466 (0,0)	171 (0,0)	295 (0,0)	
Peluquería/Centro estética ⁴	29 (0,0)	20 (0,0)	9 (0,0)	<0,001
Importado	18998 (0,5)	8405 (0,4)	10589 (0,5)	
Prueba de laboratorio*				<0,001
Desconocida	319465 (6,6)	163731 (6,5)	155728 (6,6)	
PCR/Técnicas moleculares	3258064 (67,1)	1693555 (67,7)	1564135 (66,5)	
Test rápido de anticuerpos	258 (0,0)	136 (0,0)	122 (0,0)	
Detección de antígeno	1273264 (26,2)	642404 (25,7)	630725 (26,8)	
ELISA	5088 (0,1)	2735 (0,1)	2352 (0,1)	
Hospitalizados	327766 (6,7)	147940 (5,9)	179820 (7,6)	<0,001
Ingreso en UCI ³	32502 (9,9)	10417 (7,0)	22084 (12,3)	<0,001
Defunciones ³	58040 (17,7)	25901 (17,5)	32139 (17,9)	0,252

*Se contabiliza solo una técnica diagnóstica por caso. Cuando a un individuo se le han realizado varias técnicas diagnósticas, se contabilizará solo aquella que sea considerada más específica y sensible, en este orden: 1º PCR y otras técnicas moleculares, 2º prueba rápida de detección de antígeno, 3º detección de anticuerpos por ELISA o equivalente, 4º prueba rápida de detección de anticuerpos; ³Porcentaje de UCI y defunciones sobre casos hospitalizados; ²Para variables cuantitativas: t-test o test no paramétrico (si heterocedasticidad); para variables cualitativas: chi-2; ⁴La categoría de posible exposición "social" ha sido introducida a partir de la semana 46/2020, y las categorías "Transporte", "Bar/restaurante", "Ocio nocturno", "Establecimiento/centro comercial", "Celebración religiosa", y "Centro deportivo" han sido introducidas a partir de la semana 24/2021, estando estos casos previamente englobados en "otros".

Figura 3. Porcentaje de hospitalizados, porcentaje de ingreso en UCI entre hospitalizados, letalidad entre casos y hospitalizados, por grupo de edad y sexo. Casos de COVID-19 notificados a la RENAVE diagnosticados a partir del 22 de junio de 2020



Figura 4. Porcentaje de hospitalizados, porcentaje de ingreso en UCI entre hospitalizados, letalidad* entre casos y hospitalizados, por periodos y grupo de edad. Casos de COVID-19 notificados a la RENAVE diagnosticados a partir del 22 de junio de 2020



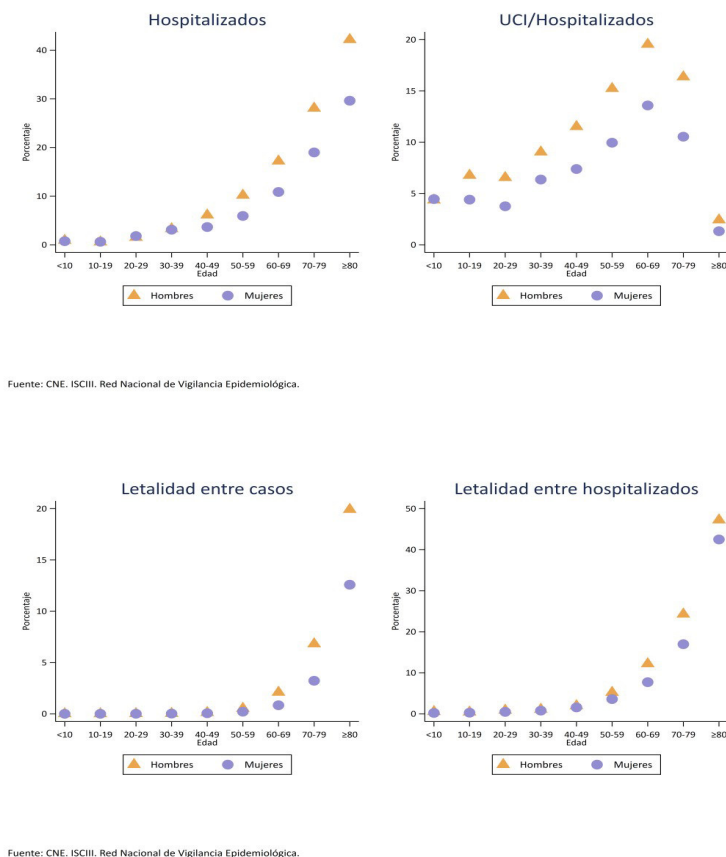
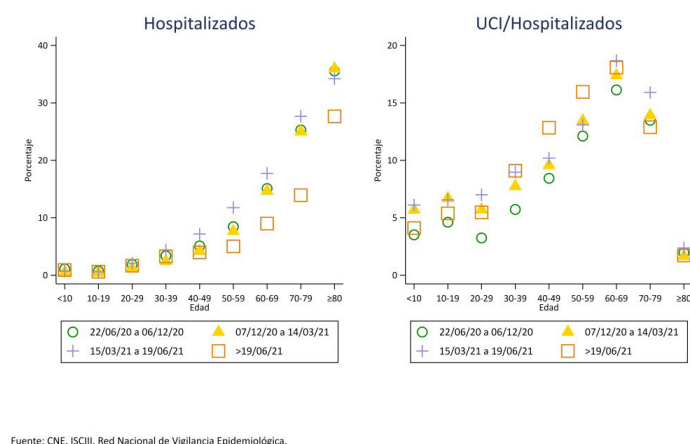
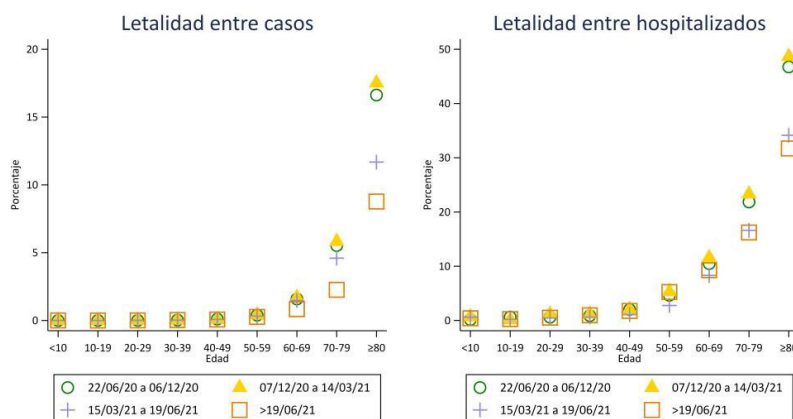

Fuente: CNE, ISCIII, Red Nacional de Vigilancia Epidemiológica.

*Deben tomarse con precaución la diferencia en el último periodo, ya que pueden deberse a los retrasos en la notificación de las defunciones.

Figura 5a. Número de hospitalizados, número de ingreso en UCI entre hospitalizados, número de defunciones*, por periodos y grupo de edad. Casos de COVID-19 notificados a la RENAVE diagnosticados a partir del 22 de junio de 2020



Figura 5b. Número de hospitalizados, número de ingreso en UCI entre hospitalizados, número de defunciones* en el 4º y 5º periodo (zoom figura 5a) y grupo de edad. Casos de COVID-19 notificados a la RENAVE diagnosticados a partir del 22 de junio de 2020



*Deben tomarse con precaución la diferencia en el último periodo, ya que pueden deberse a los retrasos en la notificación de las defunciones.

Figura 6. Evolución del porcentaje de casos por técnica diagnóstica (izquierda) y del porcentaje de casos según presencia de síntomas por semana (derecha). Casos de COVID-19 notificados a la RENAVE desde el 22 de junio de 2020

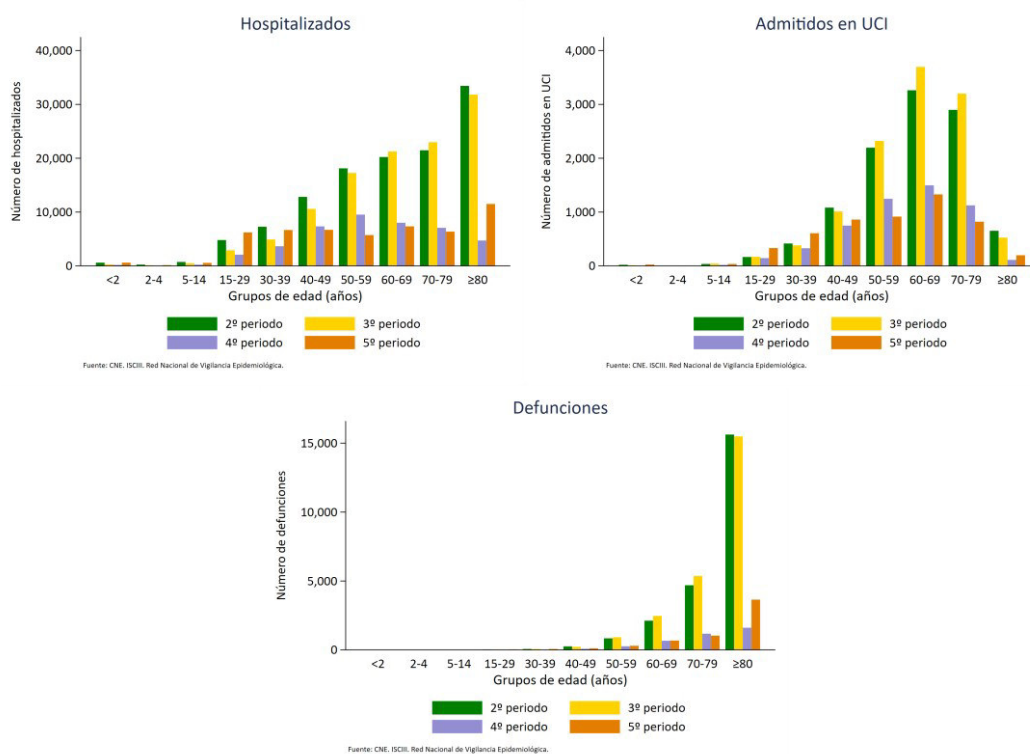
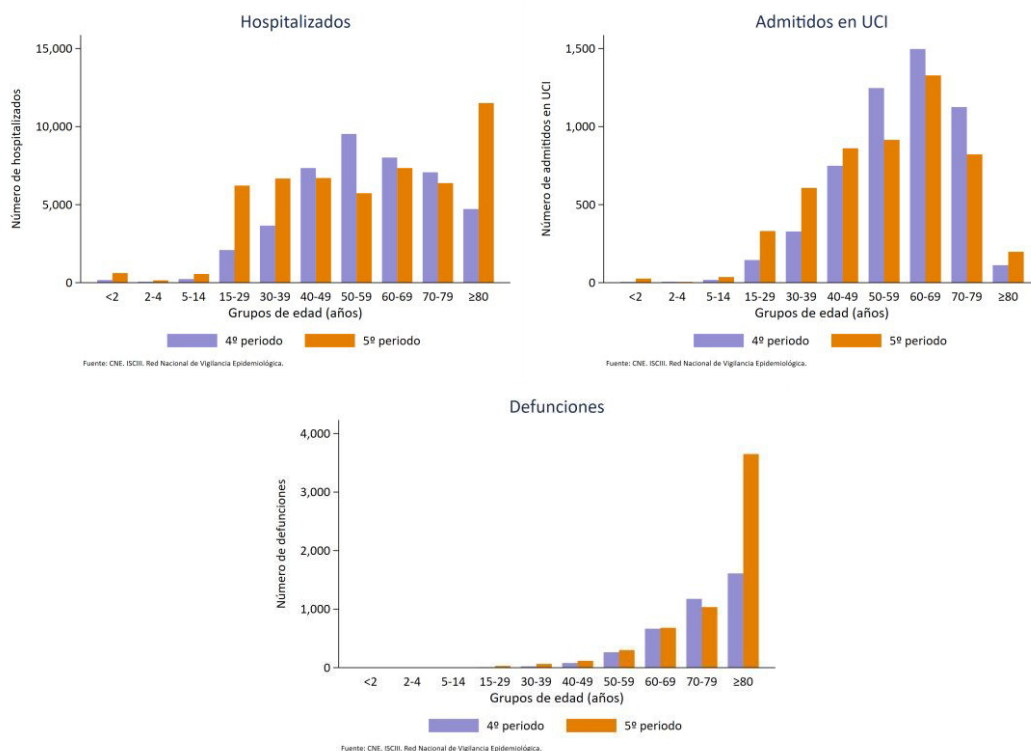

Figura 7. Evolución del porcentaje de casos por ámbito de exposición (izquierda) y porcentaje de profesionales sanitarios respecto al total de casos (derecha). Casos de COVID-19 notificados a la RENAVE desde el 22 de junio de 2020



*Información disponible en:

<https://www.isciii.es/QueHacemos/Servicios/VigilanciaSaludPublicaRENAVE/EnfermedadesTransmisibles/Documents/INFORMES/Informes%20COVID-19/INFORMES%20COVID-19%202021/Informe%20n%C2%BA%20106%20Situaci%C3%B3n%20de%20COVID-19%20en%20Espa%C3%B1a%20a%2024%20de%20noviembre%20de%202021.pdf>

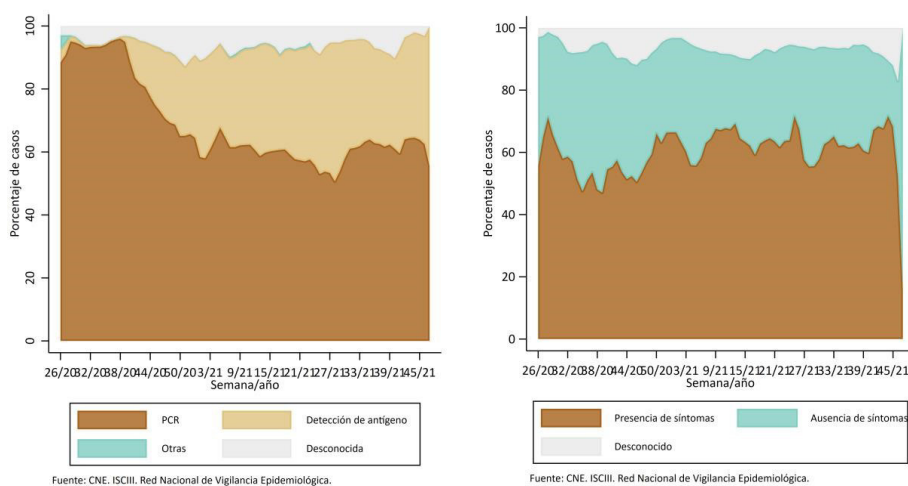
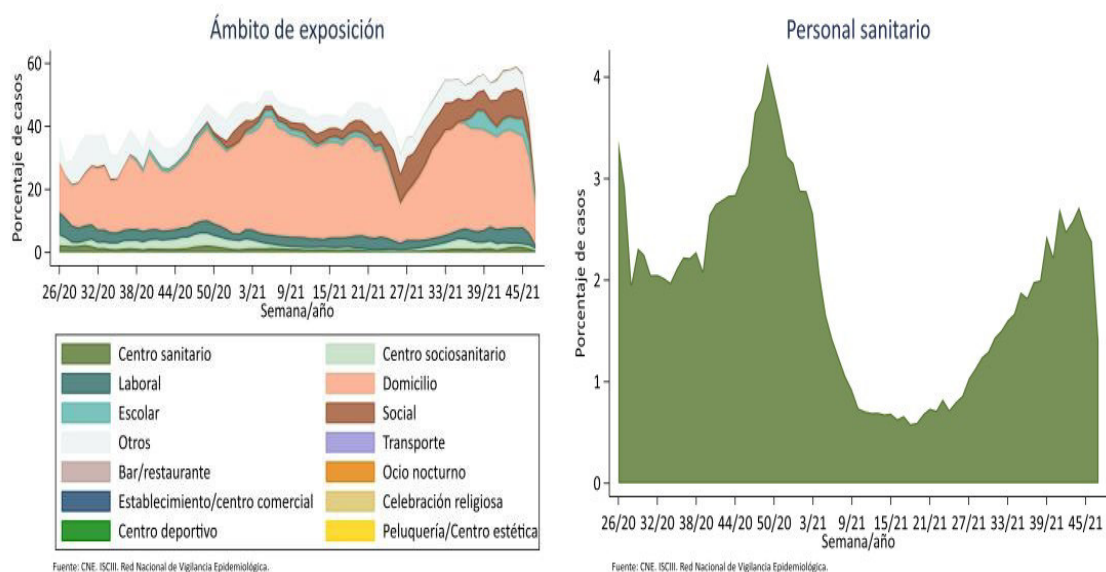
**ESTADO DE LAS ENFERMEDADES DE DECLARACIÓN OBLIGATORIA EN LAS SEMANAS 25 A 28 DE 2021 (del 21 de junio al 18 de julio de 2021).
PROVINCIA DE ALBACETE**

ENFERMEDADES	CIE –OMS 9ª-Rev.	CASOS DECLARADOS		ACUMULACIÓN DE CASOS		MEDIANA 2016-2020		ÍNDICE EPIDÉMICO	
		2021	2020	2021	2020	SEM	AC	SEM	AC
F. TIFOIDEA/PARATIFOIDEA	002.0,002.1,002.2,002.3,002.9	0	0	0	0	0	0	1.00	1.00
DISENTERÍA	004	0	0	0	0	0	1	1.00	0.00
GRIPE	487	7	5	72	3733	9	5987	0.78	0.01
TUBERCULOSIS RESPIRAT.	011-012	4	1	16	6	1	15	4.00	1.07
SARAMPIÓN	055	0	0	0	0	0	0	1.00	1.00
RUBEOLA	056	0	0	0	0	0	0	1.00	1.00
VARICELA	052	5	11	39	97	49	421	0.10	0.09
CARBUNCO	022	0	0	0	0	0	0	1.00	1.00
BRUCELOSIS	023	0	0	3	0	0	0	1.00	(+)
HIDATIDOSIS	122	0	0	0	0	0	0	1.00	1.00
FIEBRE EXANT. MEDITERR.	082.1	0	1	2	3	1	2	0.00	1.00
SÍFILIS	091	1	0	3	2	0	2	(+)	1.50
INFECCIÓN GONOCÓCICA	098,0,098,0,098	1	0	5	14	0	14	(+)	0.36
ENFER. MENINGOCÓCICA	036	0	0	2	0	0	2	1.00	1.00
PAROTIDITIS	072	4	1	11	33	5	33	0.80	0.33
E.I.S. PNEUMONIAE	320.1	0	1	2	23	2	35	0.00	0.06
TOS FERINA	033	0	0	0	0	0	0	1.00	1.00
HEPATITIS A	070.0,070.1	0	1	2	1	1	7	0.00	0.29
HEPATITIS B	070.2,070.3	1	0	3	0	0	0	(+)	(+)
HEPATITIS VÍRICAS OTRAS	070.4-070	0	0	2	0	0	0	1.00	(+)
LEGIONELOSIS	482.8	1	0	7	4	0	4	(+)	1.75
MENINGITIS TUBERC.	013.0	0	0	0	1	0	0	1.00	1.00
TUBERCULOSIS OTRAS	010,013.1-013.9,014-018	0	0	0	1	0	1	1.00	0.00
DIFTERIA	032.0,032.1,032.2,032.3,032.8,032.9	0	0	0	0	0	0	1.00	1.00
LEPRA	030,030.1,030.2,030.3,030.8	0	0	0	0	0	0	1.00	1.00
PALUDISMO	084.0,084.1,084.2,084.3,084.4,084.5	0	0	1	1	0	1	1.00	1.00
POLIOMIELITIS	045.0,045.1,045.2,045.9	0	0	0	0	0	0	1.00	1.00
RABIA	071	0	0	0	0	0	0	1.00	1.00
TÉTANOS/T. NEONATAL	037 / 771.3	0	0	0	0	0	0	1.00	1.00
TRIQUINOSIS	124	0	0	0	0	0	0	1.00	1.00
CÓLERA	001.0,001.1,001.9	0	0	0	0	0	0	1.00	1.00
FIEBRE AMARILLA	060.0,060.1,060.9	0	0	0	0	0	0	1.00	1.00
PESTE	020.0,020.1,020.2,020.3,020.4,020.5,020.8,020.9	0	0	0	0	0	0	1.00	1.00
TIFUS	080	0	0	0	0	0	0	1.00	1.00
BOTULISMO	005.1	0	0	0	0	0	0	1.00	1.00
RUBEOLA CONGÉNITA	771.0	0	0	0	0	0	0	1.00	1.00
SÍFILIS CONGÉNITA	090.0,090.1,090.2,090.3,090.4,090.5,090.6,090.7,090.9	0	0	0	0	0	0	1.00	1.00
E. INV. POR H. I.	038.4,041.5	0	0	0	4	1	6	0.00	0.00
NEUMONÍA	480-486 (excluida 482.2 y .8)	51	39	317	771	89	963	0.57	0.33
NUEVAS ENFERMEDADES DE DECLARACIÓN OBLIGATORIA									
CAMPILOBACTERIOSIS	008.5	5	1	39	34	30	147	0.17	0.27
F. CHLAM. TRACHOMATIS	099.4	1	0	12	8	0	8	(+)	1.50
DENGUE	061	0	0	0	0	0	0	1.00	1.00
FIEBRE Q	083.0	0	0	1	0	0	0	1.00	(+)
GIARDIASIS	007.1	0	0	0	0	0	0	1.00	1.00
LEISHMANIASIS	085.0-085.5,085.9,	0	1	0	2	0	1	1.00	0.00
LISTERIOSIS	027.0	0	0	1	2	0	4	1.00	0.25
SALMONELOSIS	003.0	9	7	72	30	18	96	0.50	0.75
YERSINIOSIS	008.4	0	0	3	0	1	5	0.00	0.60
VIRUS CHIKUNGUNYA	066.3	0	0	0	0	0	0	1.00	1.00
HEPATITIS C	070.4,070.5	0	1	1	3	0	0	1.00	(+)
HERPES ZOSTER	053.0	179	178	1109	1008	178	1072	1.01	1.03
(+) Casos sobre mediana cero. Un índice epidémico > 1,25 indica que la incidencia es alta Un índice epidémico 0,75 - 1,25 indica que la incidencia es media Un índice epidémico < 0,75 indica que la incidencia es baja									

SEM: N° de casos declarados semanas 25 - 28

AC: N° de casos acumulados hasta el 18 de julio de 2021

DECLARACIÓN TOTAL DE LAS ENFERMEDADES DE DECLARACIÓN OBLIGATORIA. SEMANAS 25 - 28. AÑO 2021.

SEMANAS EPIDEMIOLÓGICAS 2021	NUMÉRICAS	INDIVIDUALIZADAS (POR ZONAS DE SALUD)
SEMANA 25	GRIPES: 0 NEUMONÍAS: 9 VARICELAS: 3 HERPES ZOSTER: 48	- 1 TUBERCULOSIS RESP. (EL BONILLO) - 1 CAMPILOBACTERIOSIS (ALBACETE Z - IV) - 1 CHLAMYDIA (OSSA DE MONTIEL) - 1 SALMONELOSIS (ALBACETE Z - III)
SEMANA 26	GRIPES: 4 NEUMONÍAS: 11 VARICELAS: 1 HERPES ZOSTER: 44	- 1 TUBERCULOSIS RESP. (ALBACETE Z - II) - 1 HEPATITIS B (ALBACETE Z - III) - 1 LEGIONELOSIS (CAUDETE) - 1 CAMPILOBACTERIOSIS (ALBACETE Z - VI) - 1 CAMPILOBACTERIOSIS (ALBACETE Z - VII) - 1 SALMONELOSIS (ALBACETE Z - II) - 2 SALMONELOSIS (ALBACETE Z - IV) - 1 SALMONELOSIS (ALBACETE Z - V B) - 1 SALMONELOSIS (ALBACETE Z - VI) - 2 SALMONELOSIS (ALBACETE Z - VII)
SEMANA 27	GRIPES: 1 NEUMONÍAS: 16 VARICELAS: 1 HERPES ZOSTER: 43	- 1 PAROTIDITIS (LA RODA) - 1 PAROTIDITIS (VILLARROBLEDO) - 1 SALMONELOSIS (ALMANSA)
SEMANA 28	GRIPES: 2 NEUMONÍAS: 15 VARICELAS: 0 HERPES ZOSTER: 44	- 1 TUBERCULOSIS RESP. (ALBACETE Z - IV) - 1 TUBERCULOSIS RESP. (HELLÍN 2) - 1 SÍFILIS (LA RODA) - 1 INF. GONOCÓCICA (ALMANSA) - 1 PAROTIDITIS (CAUDETE) - 1 PAROTIDITIS (LA RODA) - 1 CAMPILOBACTERIOSIS (ALBACETE Z - IV) - 1 CAMPILOBACTERIOSIS (ALMANSA)

ENFERMEDADES DE DECLARACIÓN OBLIGATORIA*

1. Botulismo	31. Infección gonocócica
2. Brucelosis	32. Infección por el VIH/SIDA
3. Campilobacteriosis	33. Legionelosis
4. Carbunco	34. Leishmaniasis
5. Cólera	35. Lepra
6. Criptosporidiosis	36. Leptospirosis
7. Dengue	37. Linfogranuloma venéreo
8. Difteria	38. Listeriosis
9. Encefalitis transmitida por garrapatas	39. Paludismo
10. Encefalopatías espongiiformes transmisibles humanas	40. Parotiditis
11. Enfermedad invasora por Haemophilus influenzae	41. Peste
12. Enfermedad meningocócica	42. Poliomielitis/PFA en menores de 15 años
13. Enfermedad neumocócica invasora	43. Rabia
14. Enfermedad por virus Chikungunya	44. Rubéola
15. Fiebre amarilla	45. Rubéola congénita
16. Fiebre del Nilo occidental	46. Salmonelosis
17. Fiebre exantemática mediterránea	47. Sarampión
18. Fiebre Q	48. Síndrome Respiratorio Agudo Grave
19. Fiebre recurrente transmitida por garrapatas	49. Shigellosis
20. Fiebre tifoidea / Fiebre paratifoidea	50. Sífilis
21. Fiebres hemorrágicas víricas	51. Sífilis congénita
22. Giardiasis	52. Tétanos/Tétanos neonatal
23. Gripe/Gripe humana por un nuevo subtipo de virus	53. Tos ferina
24. Hepatitis A	54. Toxoplasmosis congénita
25. Hepatitis B	55. Triquinosis
26. Hepatitis C	56. Tuberculosis
27. Herpes Zóster	57. Turalemia
28. Hidatidosis	58. Varicela
29. Infección por Chlamydia trachomatis	59. Viruela
30. Infección por cepas de E. coli productoras de toxina Shiga o Vero	60. Yersiniosis.

* Orden SSI/445/2015, de 9 de marzo

NOTA: Todas estas enfermedades excepto GRIPE, VARICELA, NEUMONÍA y HERPES ZOSTER son de declaración **INDIVIDUALIZADA**. Además, debe comunicarse de forma **URGENTE**, la aparición de brotes de cualquier etiología.