



Castilla-La Mancha

Boletín Epidemiológico de Albacete

AGOSTO 2023/ Vol. 34 / N° 426

salud pública



Festival de Poesía, Villamalea (Albacete)

CONTENIDO

Situación de las Enfermedades de Declaración Obligatoria

Número Semanal de Detecciones de Norovirus y Rotavirus. Año 2023 (semana 35)

Vigilancia de Infección Respiratoria Aguda (IRA). Temporada 2022-2023 (semana 35)

SITUACIÓN DE LAS ENFERMEDADES DE DECLARACIÓN OBLIGATORIA EN LA PROVINCIA DE ALBACETE (Semanas 29-32 de 2023; fin 13/08/2023)

ENFERMEDADES	CASOS DECLARADOS		ACUMULACIÓN DE CASOS		MEDIANA 2018-2022		ÍNDICE EPIDÉMICO ¹	
	2023	2022	2023	2022	SEM	AC	SEM	AC
BRUCELOSIS	0	0	0	1	0	0	(+)	(+)
CAMPILOBACTERIOSIS	42	2	242	43	3	43	14,00	5,63
CRIPTOSPORIDIOSIS	2	0	2	0	0	0	(+)	(+)
DISENTERÍA BACILAR	1	0	2	1	0	1	(+)	2,00
E. I. POR HAEMOPHILUS. INFLUENZA	1	0	5	1	0	4	(+)	1,25
E. POR VIRUS CHIKUNGUNYA	0	0	1	0	0	0	(+)	(+)
E.I. POR S. PNEUMONIAE	4	0	40	3	0	23	(+)	1,74
E. MENINGOCÓCICA	0	0	5	0	0	2	(+)	2,50
FIEBRE EXANT. MEDITERR.	0	0	3	2	0	2	(+)	1,50
FIEBRE Q	0	0	1	2	0	0	(+)	(+)
F. TIFOIDEA/PARATIFOIDEA	0	0	0	0	0	0	(+)	(+)
GIARDIASIS	2	0	9	6	0	0	(+)	(+)
GRIPE	32	28	4528	2175	4	3737	8,00	1,21
HEPATITIS A	2	0	6	1	1	2	2,00	3,00
HEPATITIS B	1	0	4	5	0	0	(+)	(+)
HEPATITIS C	0	0	5	4	0	1	(+)	5,00
HEPATITIS VÍRICAS, OTRAS	0	0	3	0	0	0	(+)	(+)
HERPES ZÓSTER	213	192	1409	1271	177	1271	1,20	1,11
INF. CHLAM. TRACHOMATIS	8	2	76	23	2	23	4,00	3,30
INFECCIÓN GONOCÓCICA	10	4	68	24	4	22	2,50	3,09
INF. RESPIRATORIA AGUDA	1	0	82	0	0	0	(+)	(+)
INF. RESP. AGUDA GRAVE	2	0	264	0	0	0	(+)	(+)
LEGIONELOSIS	4	0	9	5	1	4	4,00	2,25
LISTERIOSIS	2	1	6	3	1	3	2,00	2,00
PALUDISMO	0	0	2	0	0	1	(+)	2,00
PAROTIDITIS	2	3	24	18	1	22	2,00	1,09
RUBÉOLA	0	0	0	0	0	0	(+)	(+)
SALMONELOSIS	15	5	92	58	8	82	1,88	1,12
SÍFILIS	1	1	8	7	0	4	(+)	2,00
TOS FERINA	0	0	2	0	0	0	(+)	(+)
TUBERCULOSIS	2	0	23	13	2	15	1,00	1,53
VARICELA	6	4	91	31	5	100	1,20	0,91
YERSINIOSIS	4	0	18	1	0	4	(+)	4,50

(+) Casos sobre mediana cero

(1) **Índice epidémico (IE) para una enfermedad dada es:** la razón entre los casos presentados en la semana correspondiente (o los casos acumulados hasta dicha semana si se trata del IE acumulado) y los casos que se esperan o prevén (mediana del quinquenio anterior) para la misma semana. Si el valor del índice se encuentra entre 0,76 y 1,24 la incidencia se considera normal, si es menor o igual a 0,75 incidencia baja, si es mayor o igual a 1,25 incidencia alta.

Enfermedades vigiladas en la que es excepcional la declaración de algún caso: Botulismo, Carbunco (Antrax), Cólera, Dengue, Difteria, Encefalitis Transmitida por Garrapatas, Encefalopatías Espongiformes TH, Fiebre Amarilla, Fiebre de Ébola, Fiebre del Nilo Occidental, Fiebre Hemorrágica Vírica (excluye fiebre amarilla y dengue hemorrágico), Fiebre recurrente por garrapatas, Hidatidosis, Infección congénita por virus Zika, Leishmaniasis, Lepra, Leptospirosis, Linfogranuloma Venéreo, Peste, Poliomiелitis/PFA, Rabia, Rubéola congénita, Sarampión, SARS, Sífilis congénita, Tétanos, Tifus Exantemático, Toxoplasmosis congénita, Triquinosis, Tétanos neonatal, Tularemia, Viruela.

NÚMERO SEMANAL DE DETECCIONES DE NOROVIRUS Y ROTAVIRUS
Laboratorio del Complejo Hospitalario de Albacete. Año 2023 (semana 35)

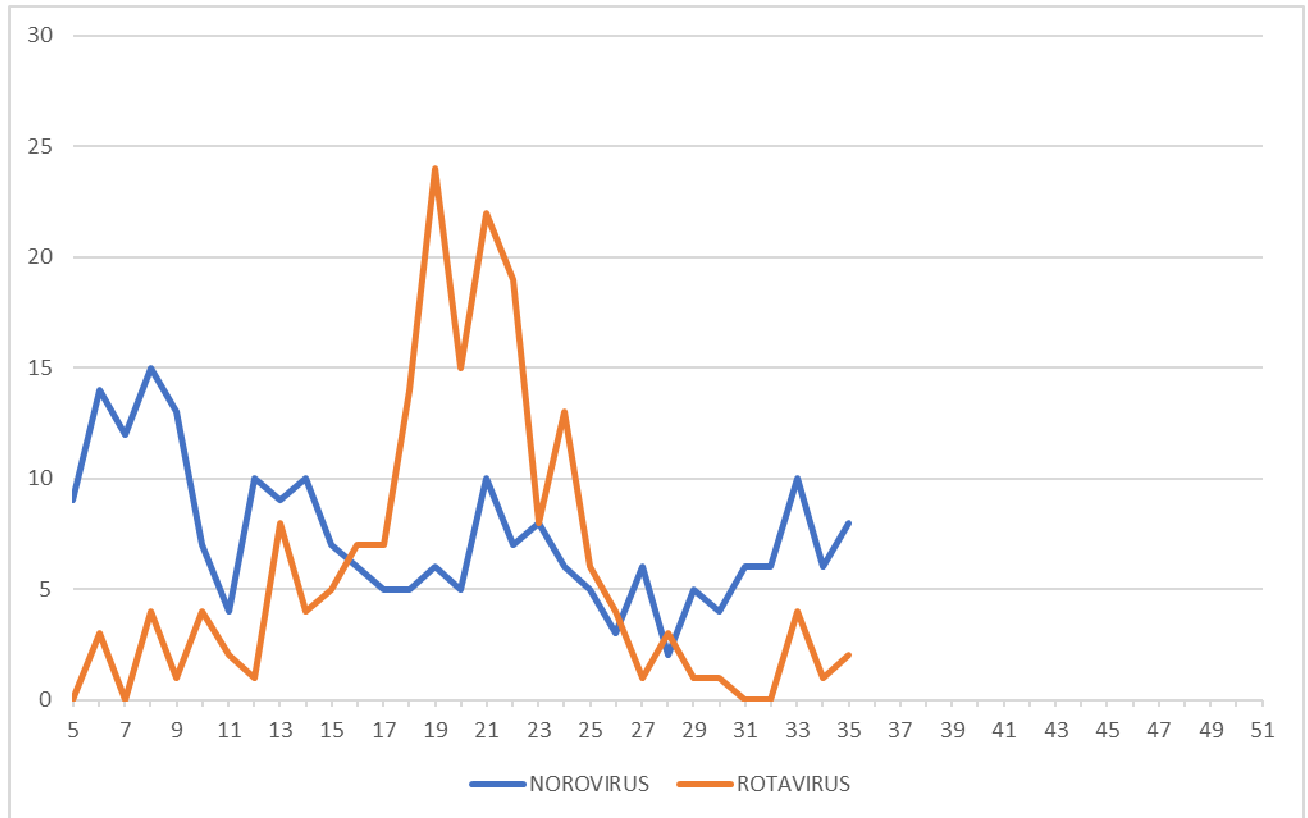

**VIGILANCIA DE INFECCIÓN RESPIRATORIA AGUDA: IRAS/IRAG.
ACTUALIZACIÓN SEMANA 35/2023. TEMPORADA 2022-2023¹**

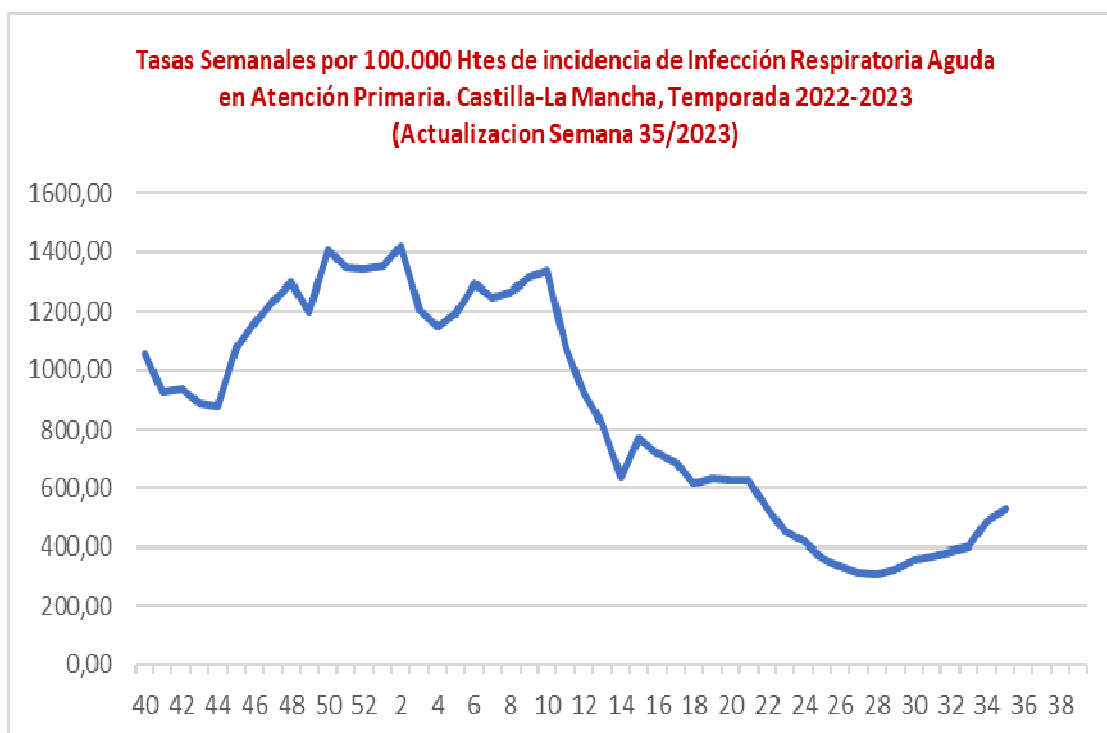
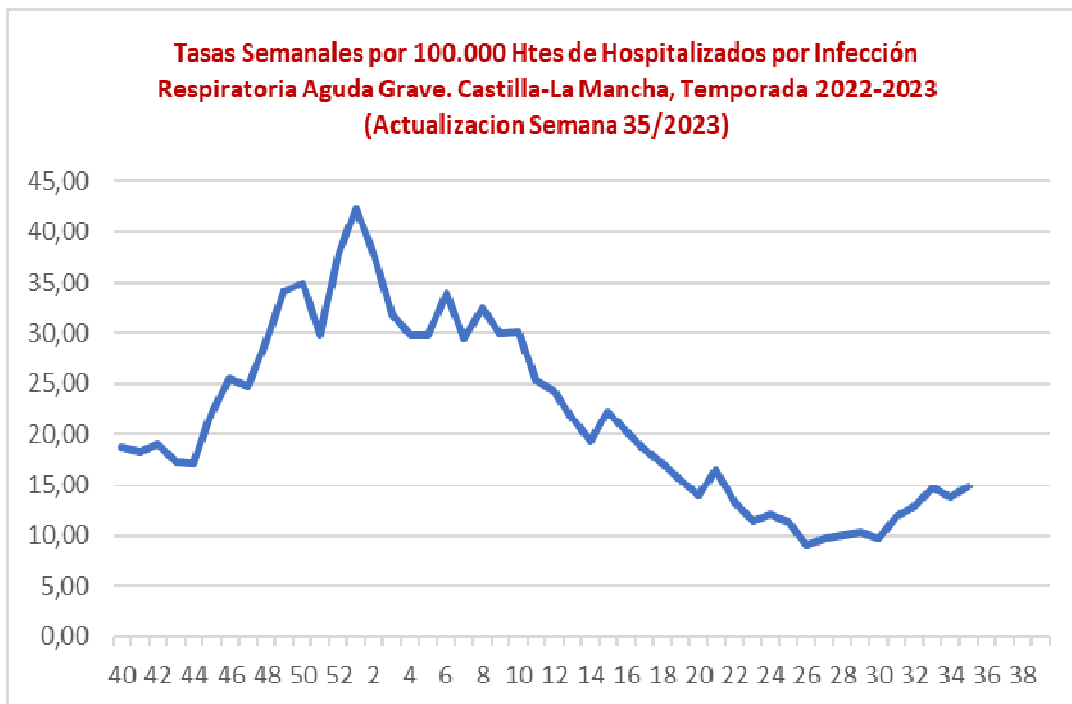

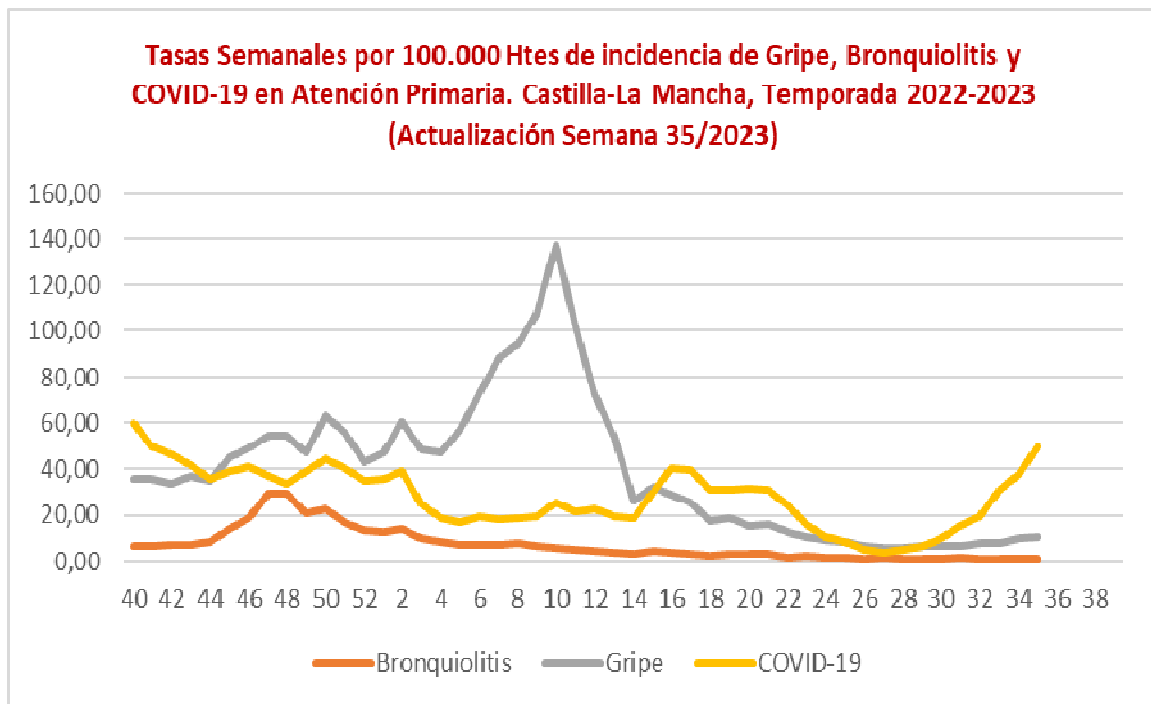
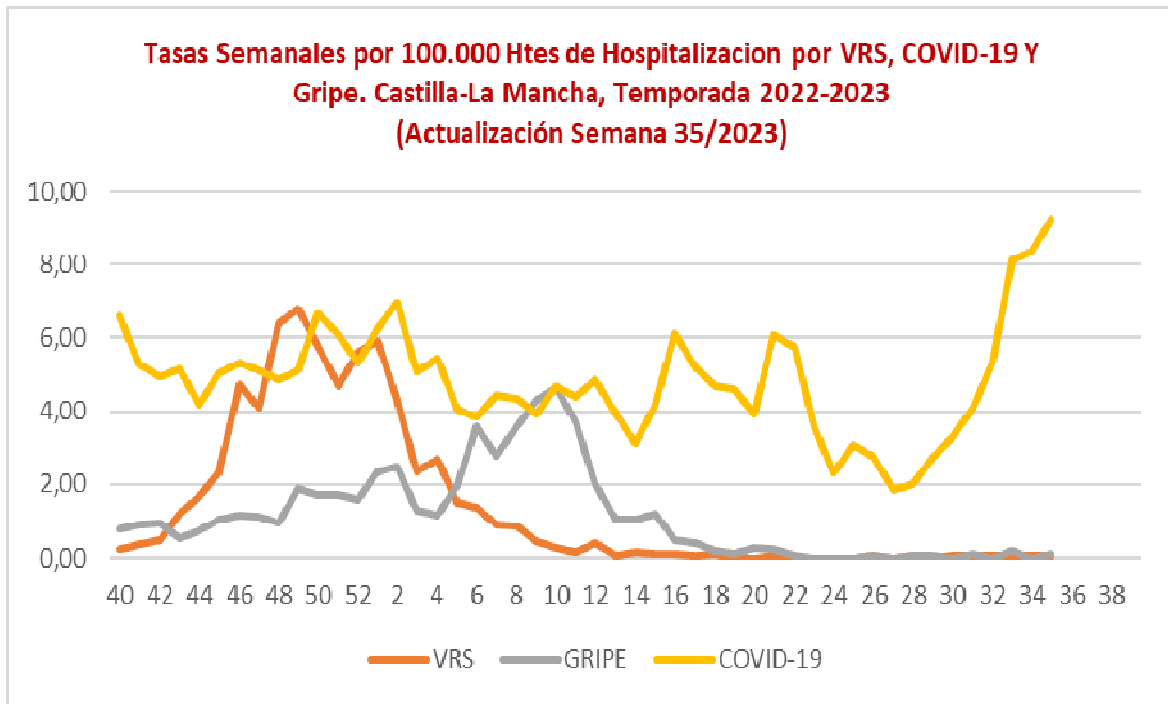

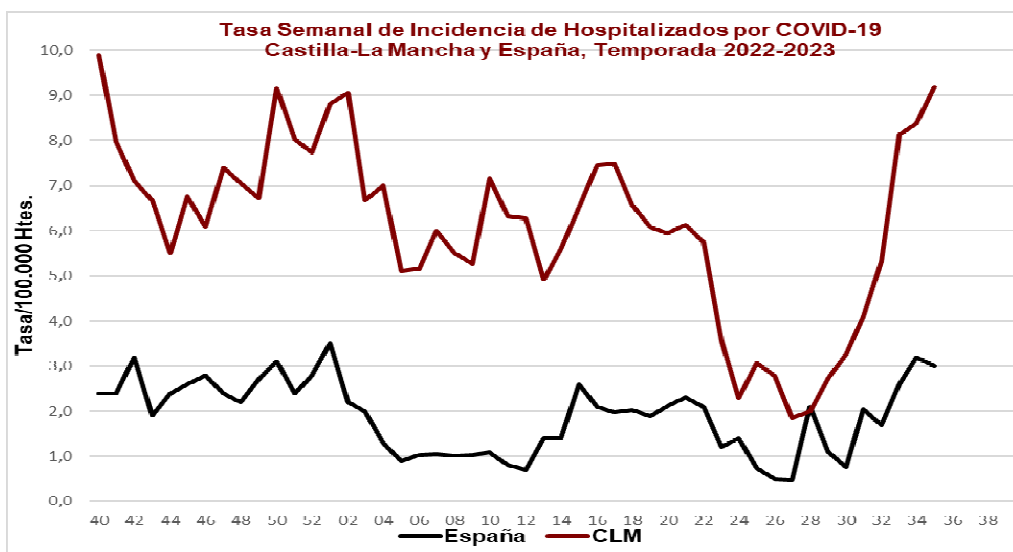
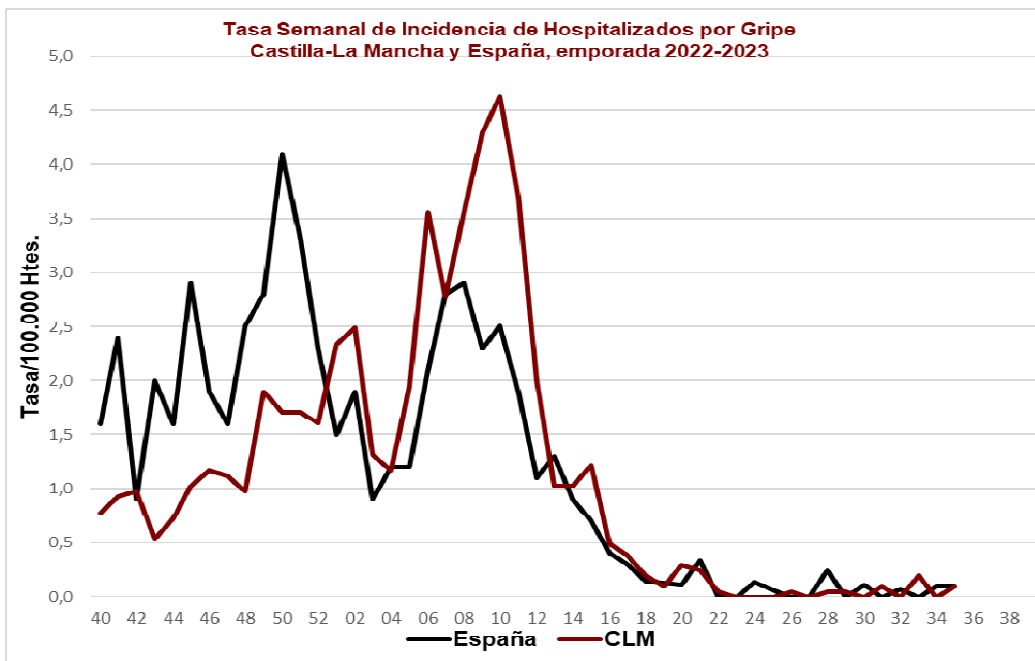
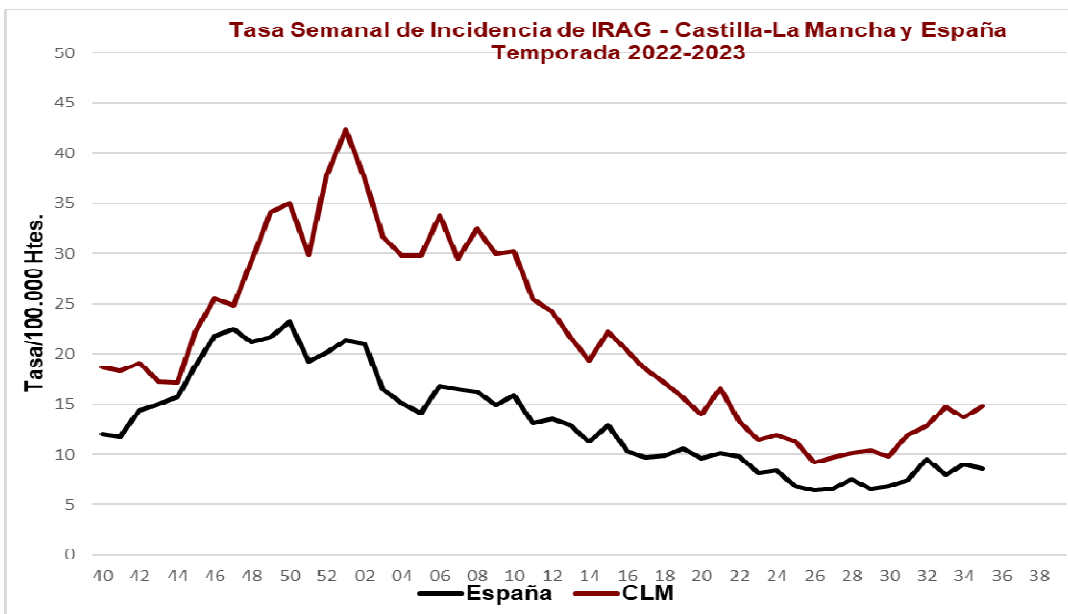

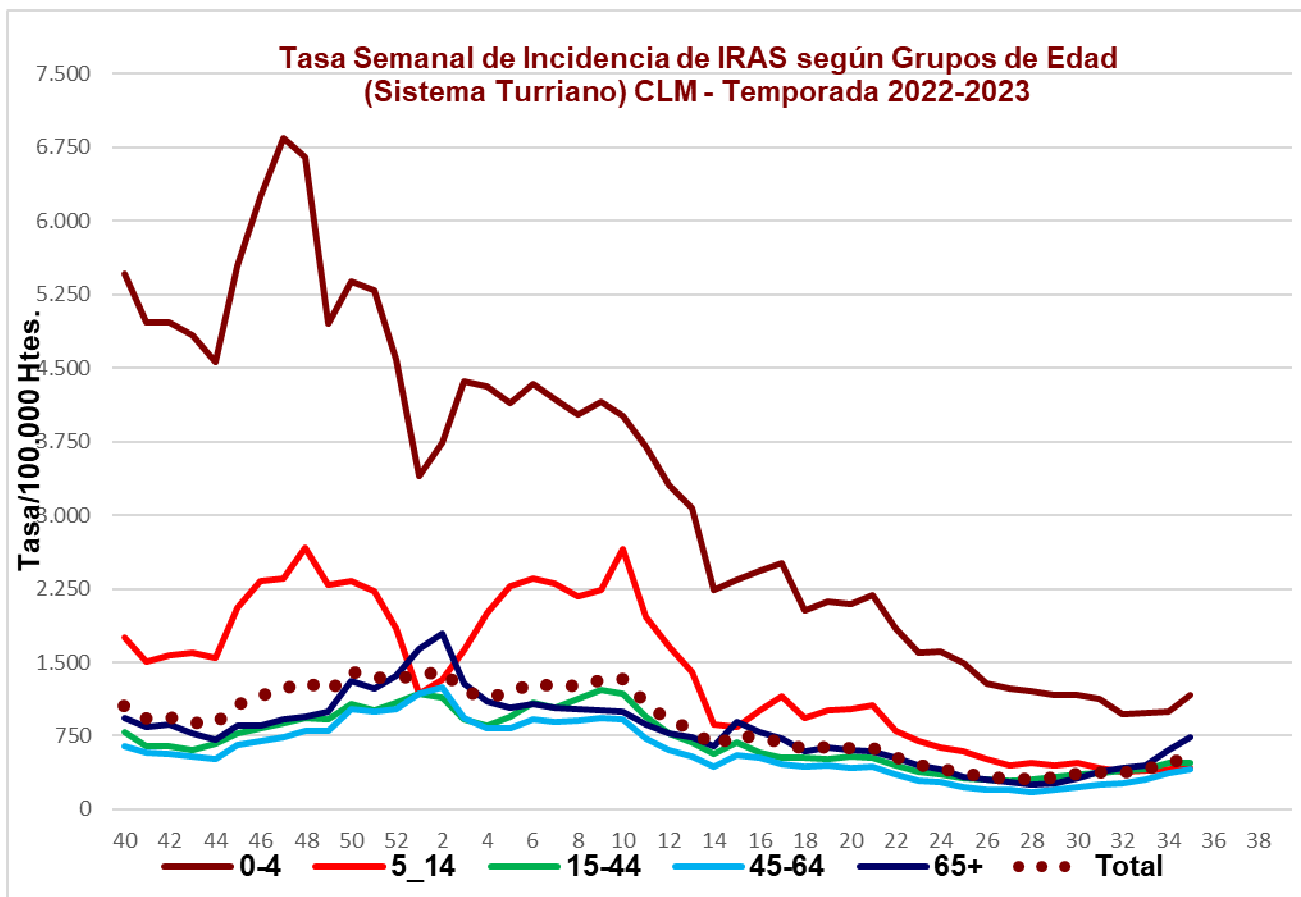
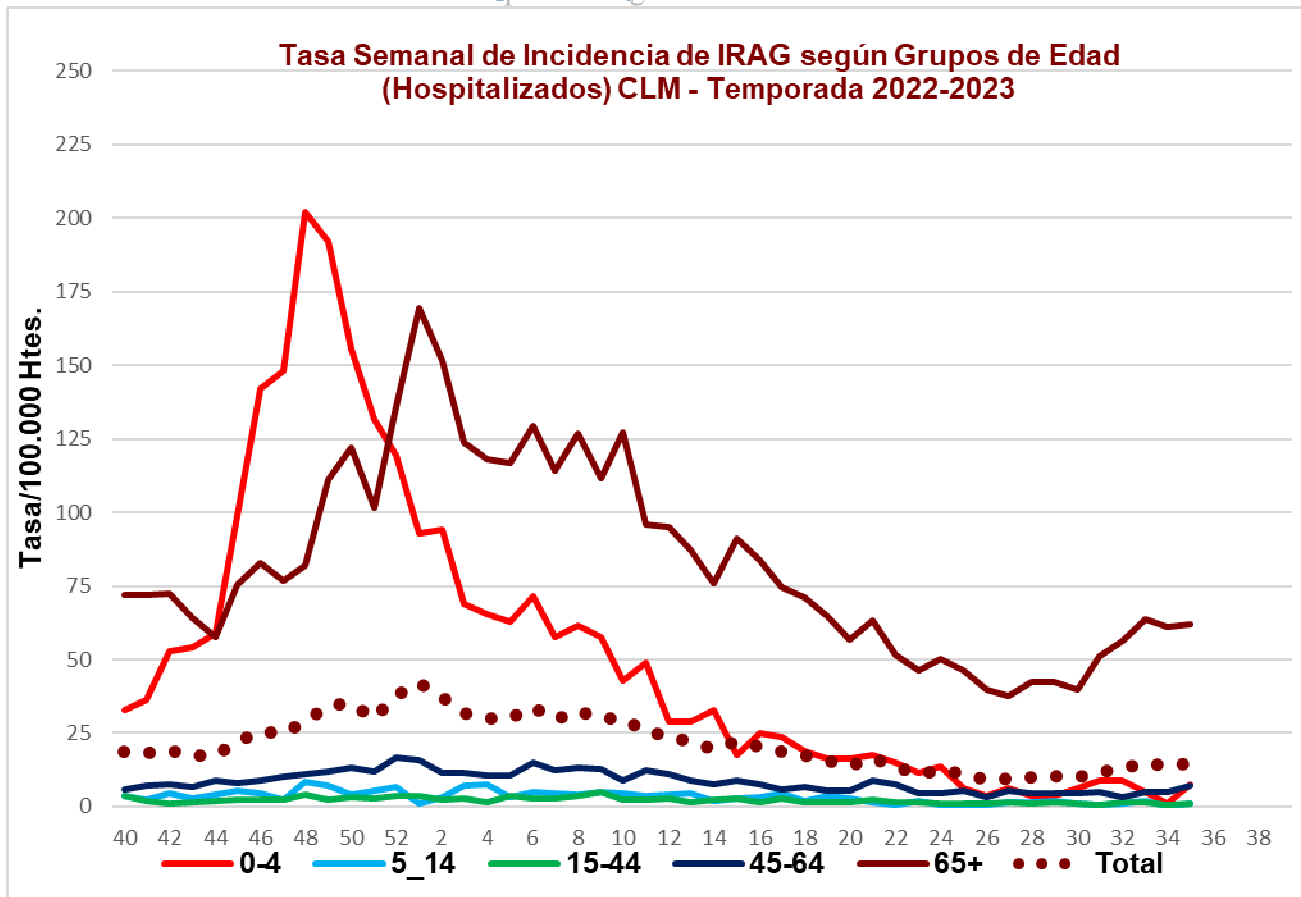

**Tasa Semanal de Incidencia de IRAG. Provincia Albacete/CLM.
Temporada 2022-2023**

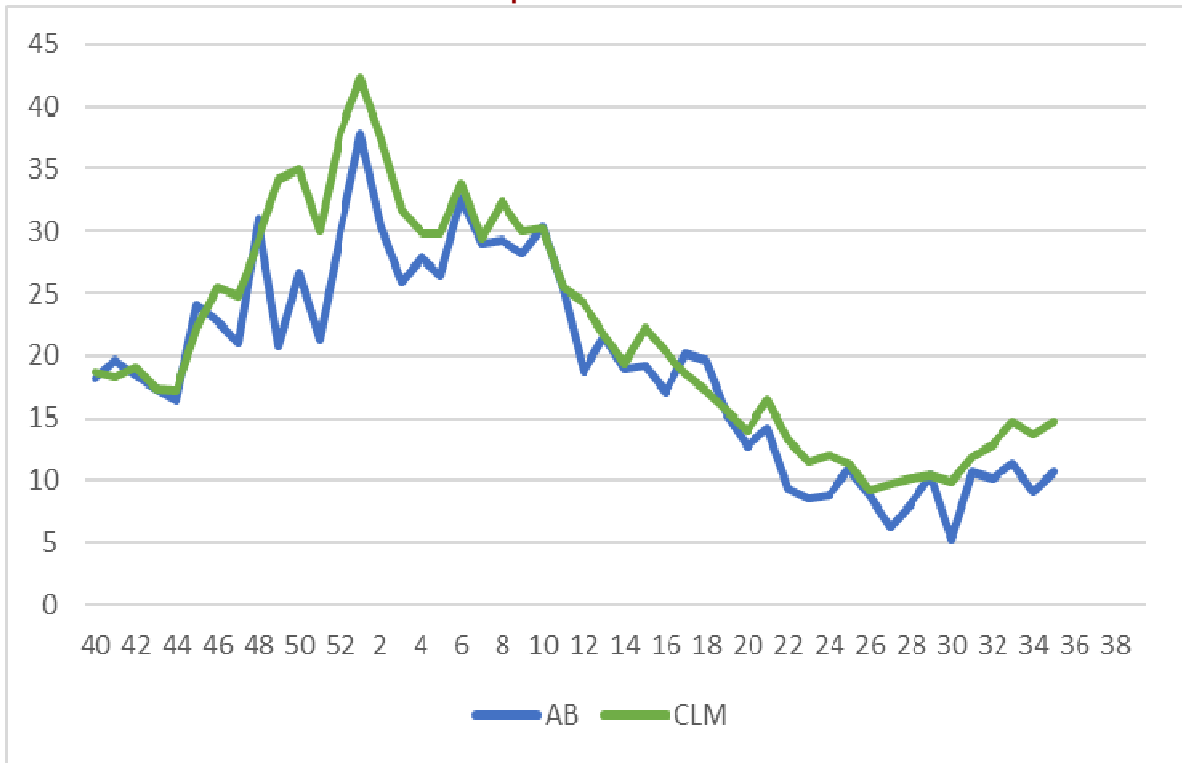

**Tasa Semanal de Incidencia de IRAS (Sistema Turriano).
Provincia Albacete/CLM.
Temporada 2022-2023**

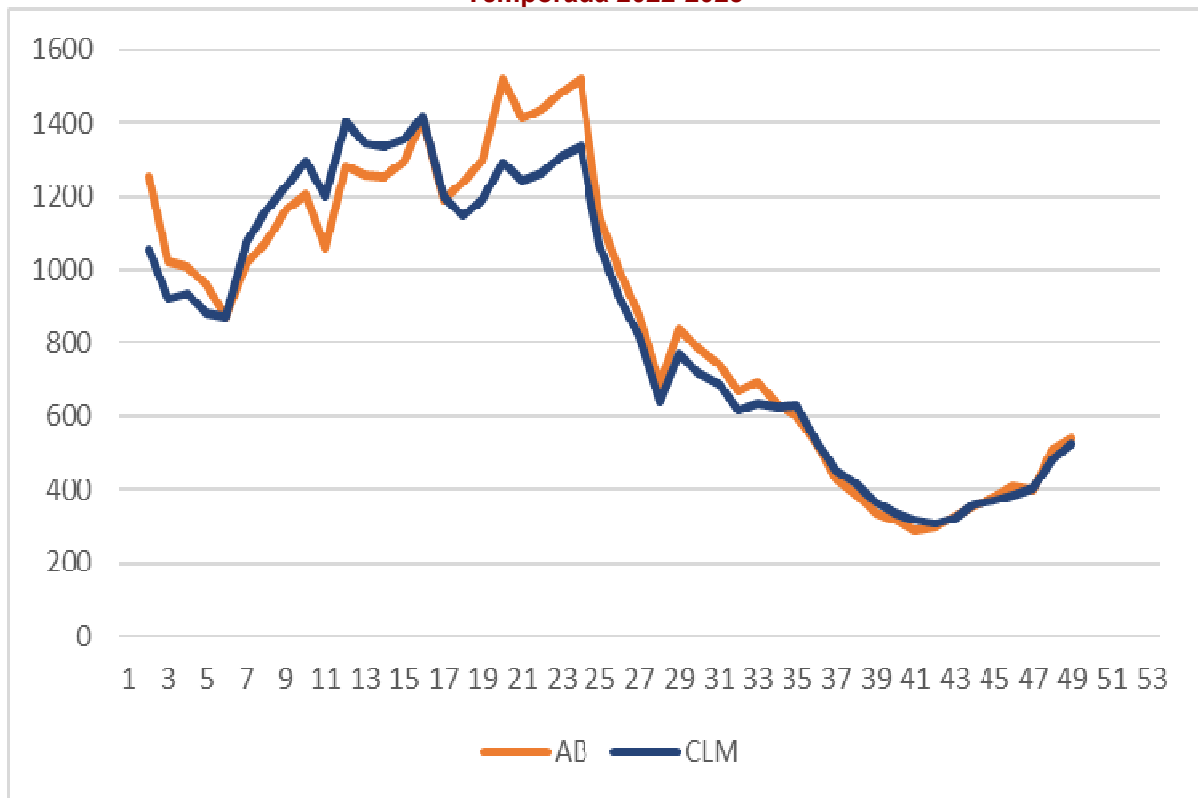

**Tasa Semanal de Incidencia de COVID-19.
Provincia Albacete/CLM, 2023.**

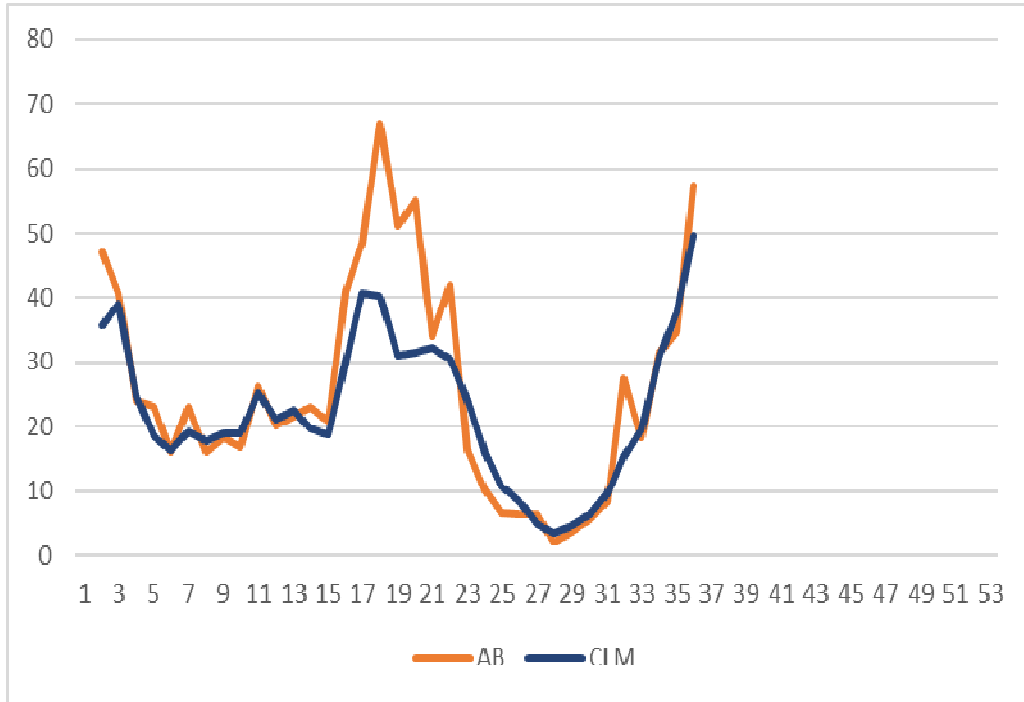

**Tasa Semanal de Incidencia de COVID-19 (Casos 60+).
Provincia Albacete/CLM, 2023.**

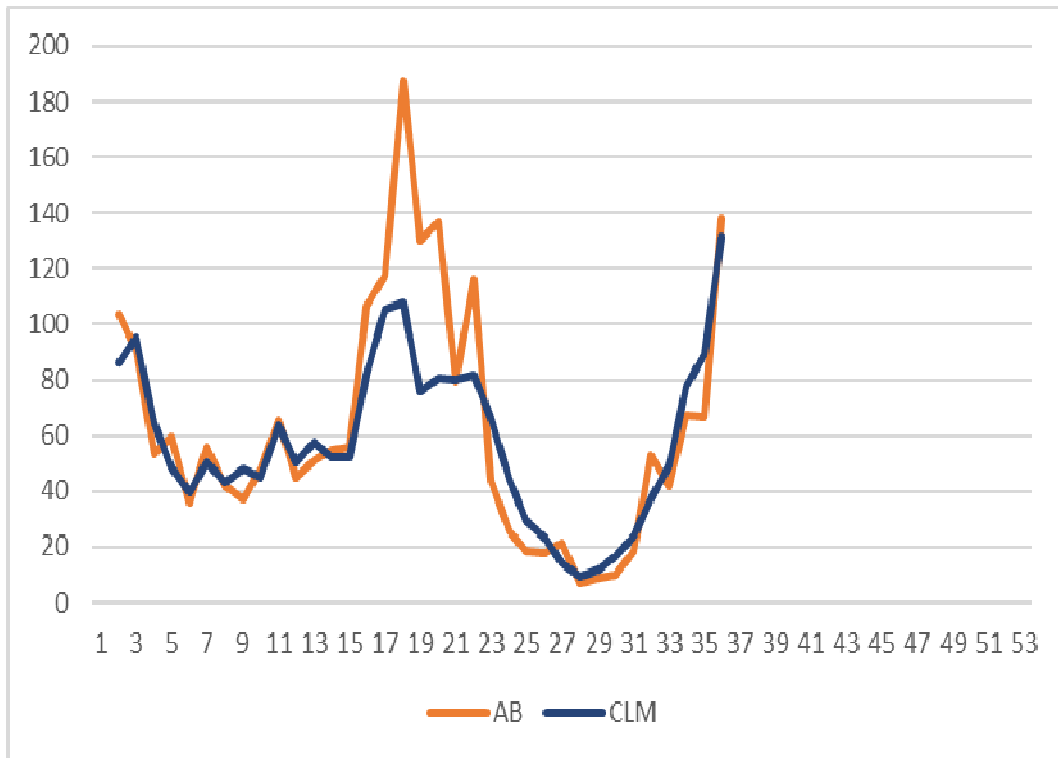

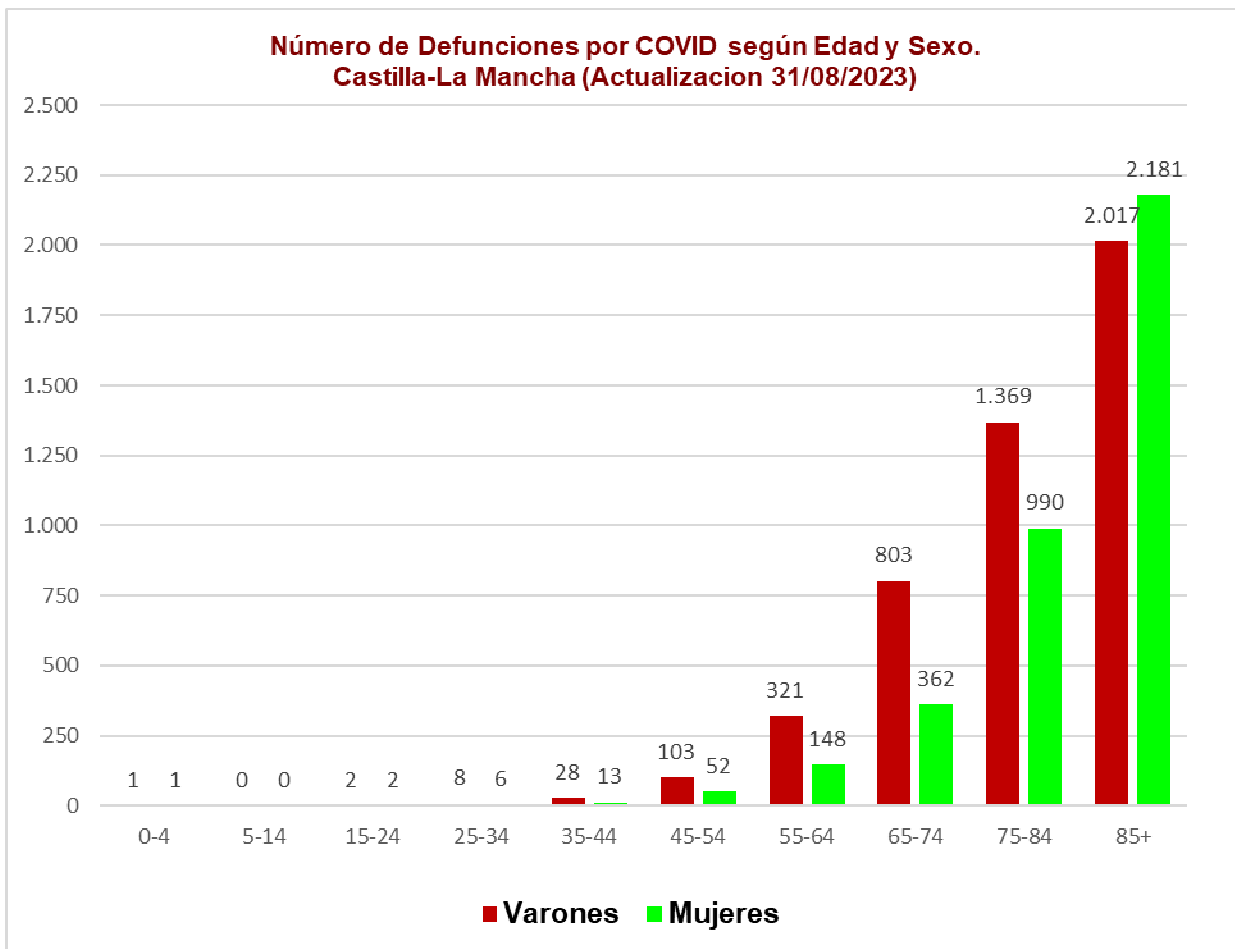
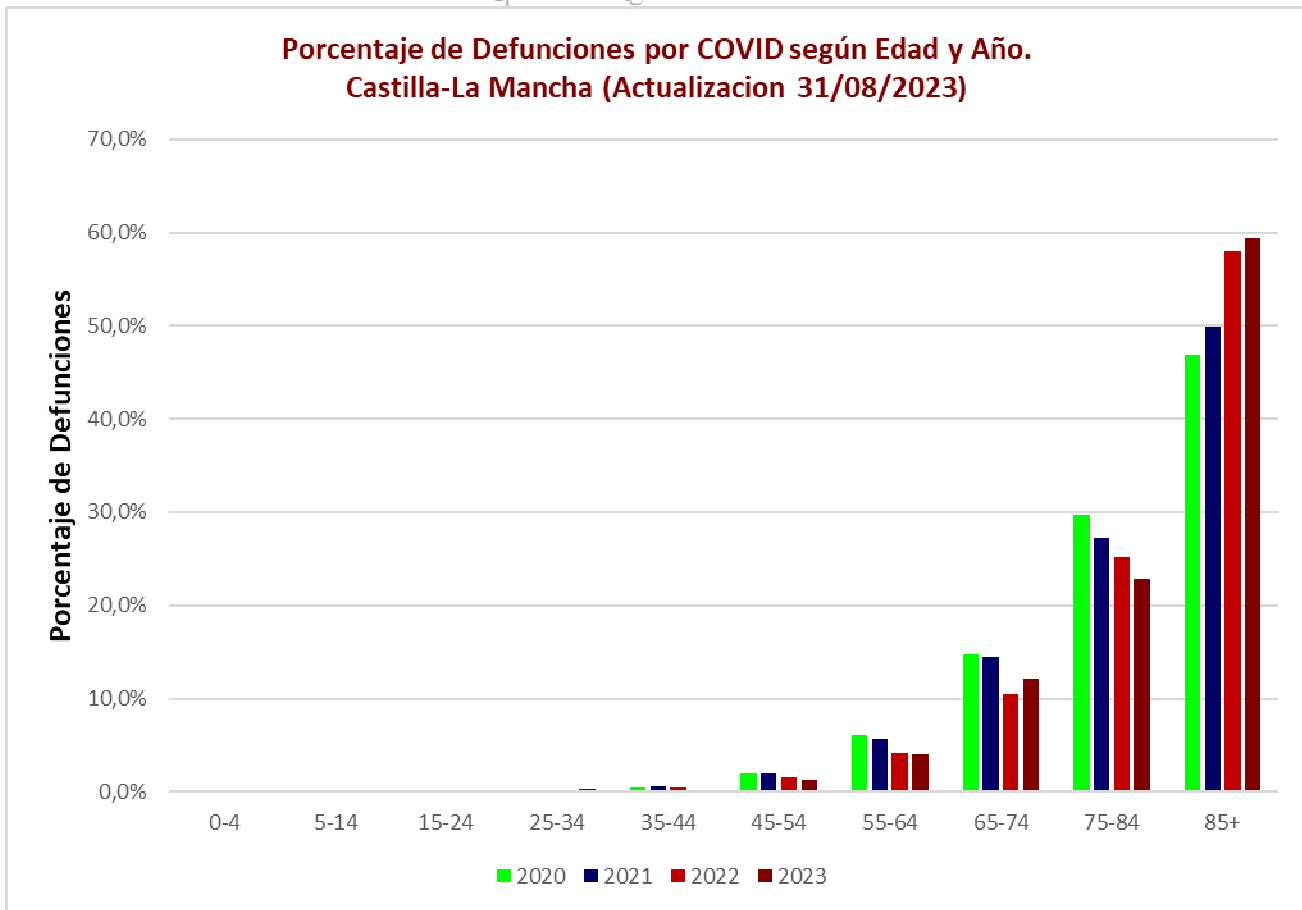

**Tasa Mensual de Mortalidad por COVID-19.
Provincia Albacete/CLM, 2020-2023 (Actualización 31/08/2023).**

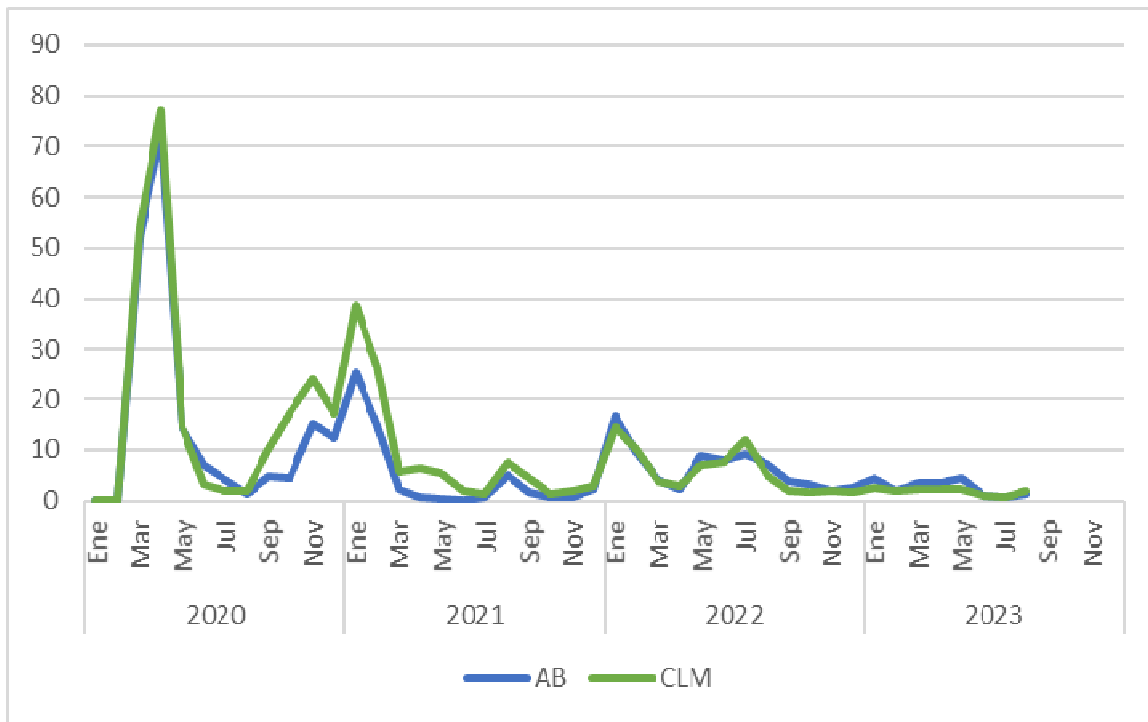

**Tasa de hospitalización por COVID-19.
Provincia Albacete/CLM. Año 2023**

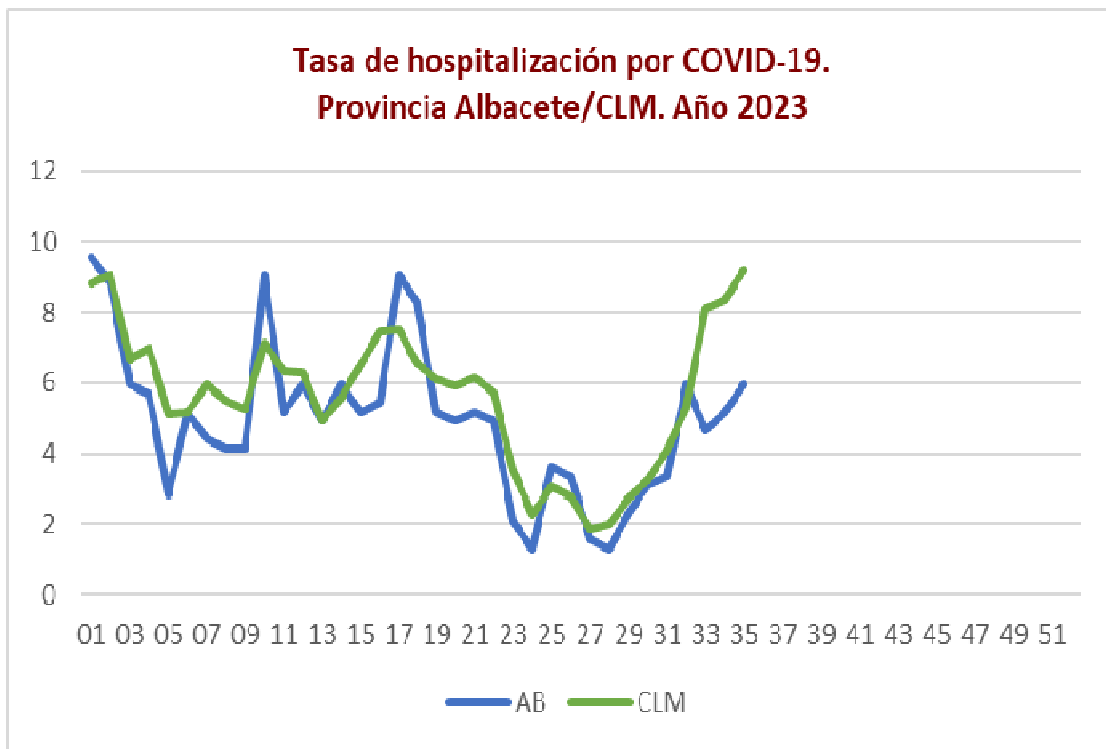

¹Datos elaborados por el Servicio de Epidemiología de la Consejería de Sanidad. JCCM.