2009

FUERO DE ALCARAZ. 1296. BNE: Mss. 17.799

Rey con la seña de Alcaraz.

INSTITUTO DE ESTUDIOS ALBACETENSES
"DON JUAN MANUEL"

Excma. Diputación Provincial de Albacete

Biblioteca Digital de Albacete «Tomás Navarro Tomás»

Fuero de Alcaraz
Versión romanceada de 1296

La versión romanceada del fuero de Alcaraz que se guarda en la Biblioteca Nacional de Madrid (Mss. 17.799) fue efectuada por Bartolomé de Uceda en 1296. Es un documento extraordinariamente importante por la trascendencia histórica que posee, por los más de siete siglos de antigüedad que tiene y por la belleza de su iluminación. El códice lleva escritas las normas de justicia por las que debían regirse los alcaraceños a finales del siglo XIII; *corpus* legal que se haya constituido por el ordenamiento que en 1213 le otorgó Alfonso VIII *"al conceio de Alcaraz, por o se iudgassen"* tras la conquista del castillo a los musulmanes y, en menor parte, por los privilegios y disposiciones concedidas por Alfonso X a la villa y por algunas aportaciones del propio ayuntamiento alcaraceño.

El libro tiene una profusa iluminación de gran calidad artística y riqueza cromática; la constituyen varias escenas que llenan la página de la contraportada, todas las letras capitulares, principales y secundarias, y un conjunto de dibujos marginales.

Las ilustraciones y las iniciales de los nombres de los meses que figuran en las páginas de este calendario son parte de la ornamentación del precioso manuscrito.

INSTITUTO DE ESTUDIOS ALBACETENSES
"DON JUAN MANUEL"
Excma. Diputación Provincial de Albacete

Biblioteca Digital de Albacete «Tomás Navarro Tomás»

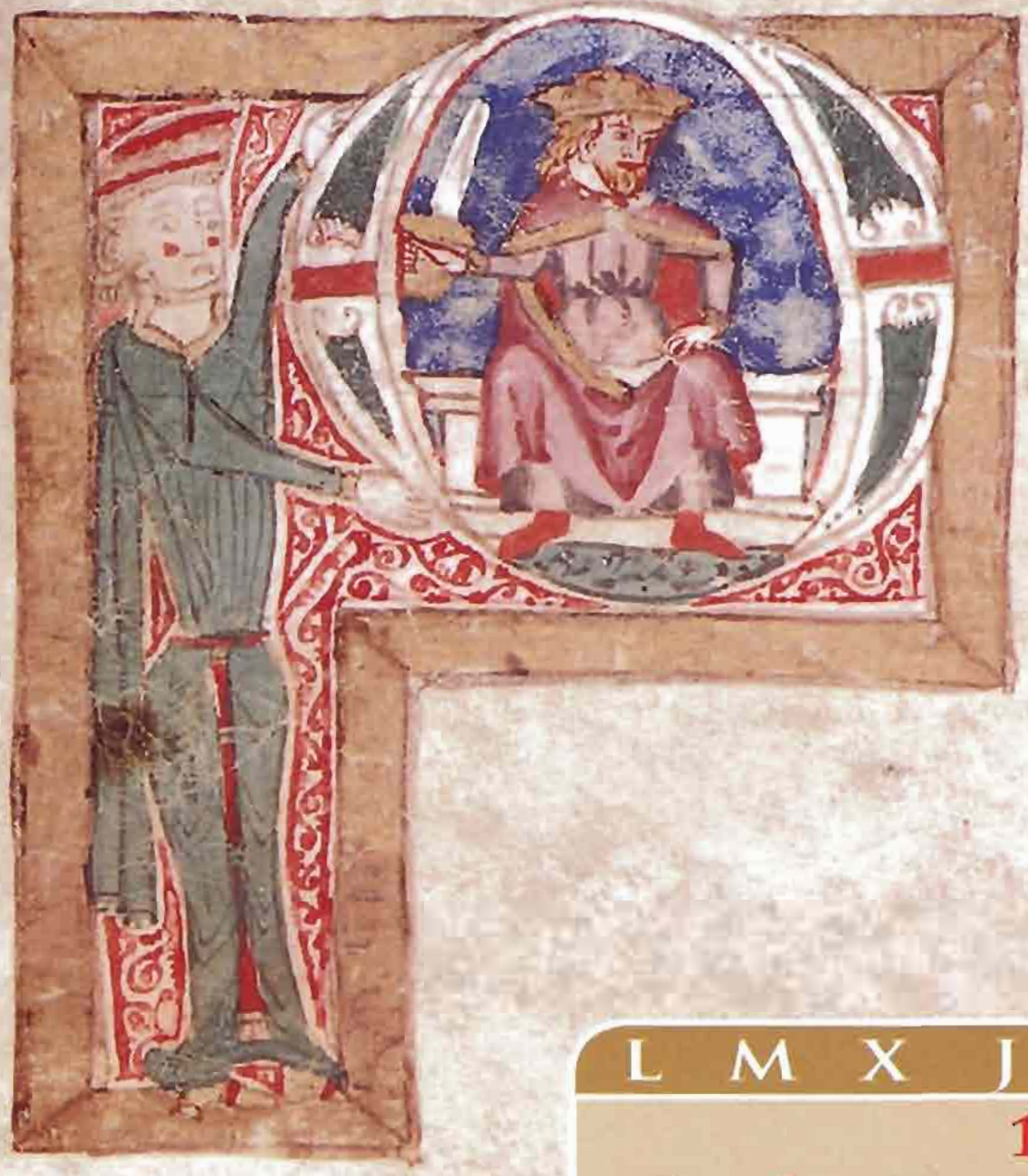

FUERO DE ALCARAZ. 1296. BNE: Mss. 17.799

Enero 2009

L	M	X	J	V	S	D
			1	2	3	4
5	6	7	8	9	10	11
12	13	14	15	16	17	18
19	20	21	22	23	24	25
26	27	28	29	30	31	

INSTITUTO DE ESTUDIOS ALBACETENSES
"DON JUAN MANUEL"
Excma. Diputación Provincial de Albacete

Biblioteca Digital de Albacete «Tomás Navarro Tomás»

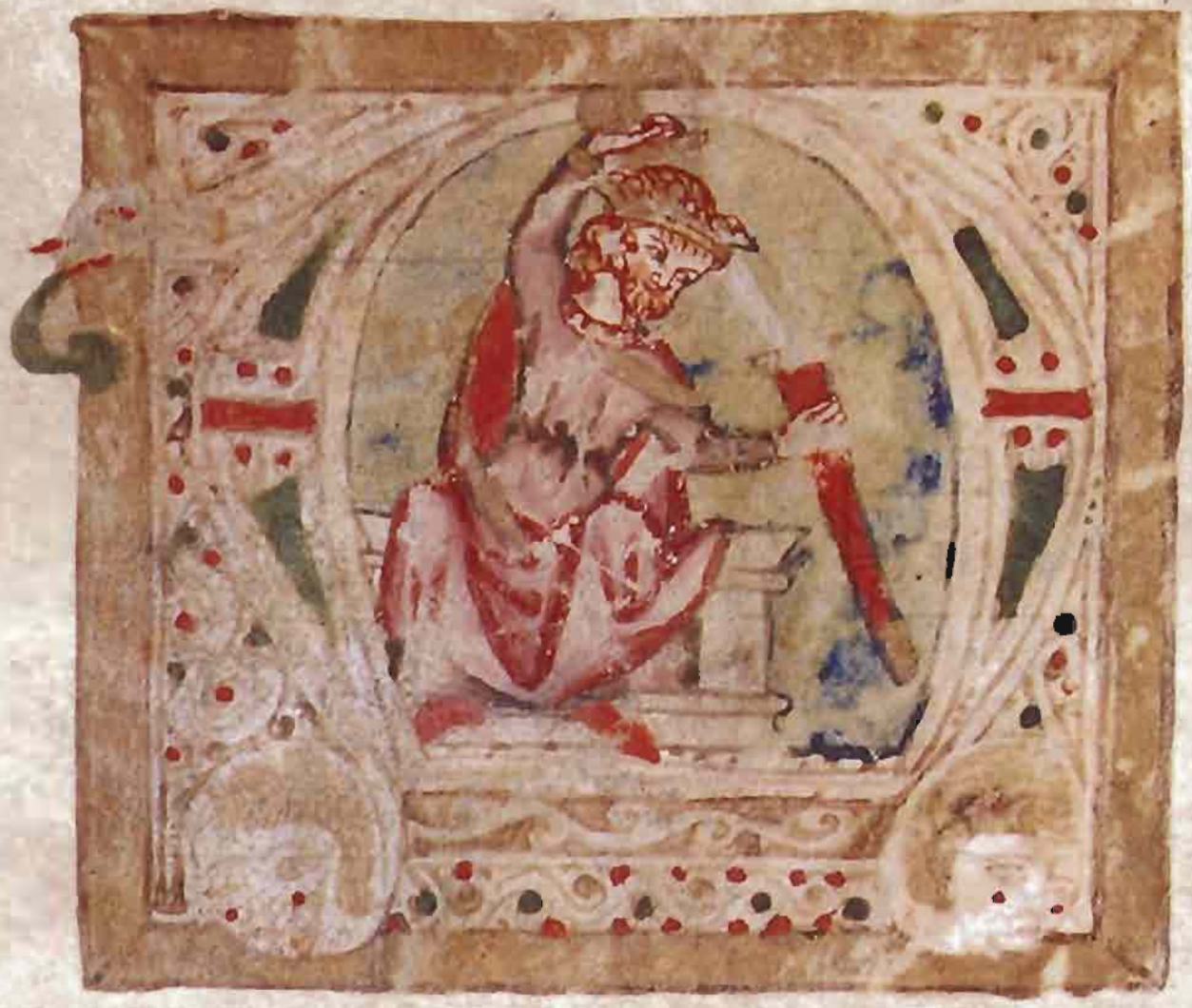

FUERO DE ALCARAZ. 1296. BNE: Mss. 17.799

Febrero 2009

L	M	X	J	V	S	D
						1
2	3	4	5	6	7	8
9	10	11	12	13	14	15
16	17	18	19	20	21	22
23	24	25	26	27	28	

INSTITUTO DE ESTUDIOS ALBACETENSES
"DON JUAN MANUEL"
Excma. Diputación Provincial de Albacete

Biblioteca Digital de Albacete «Tomás Navarro Tomás»

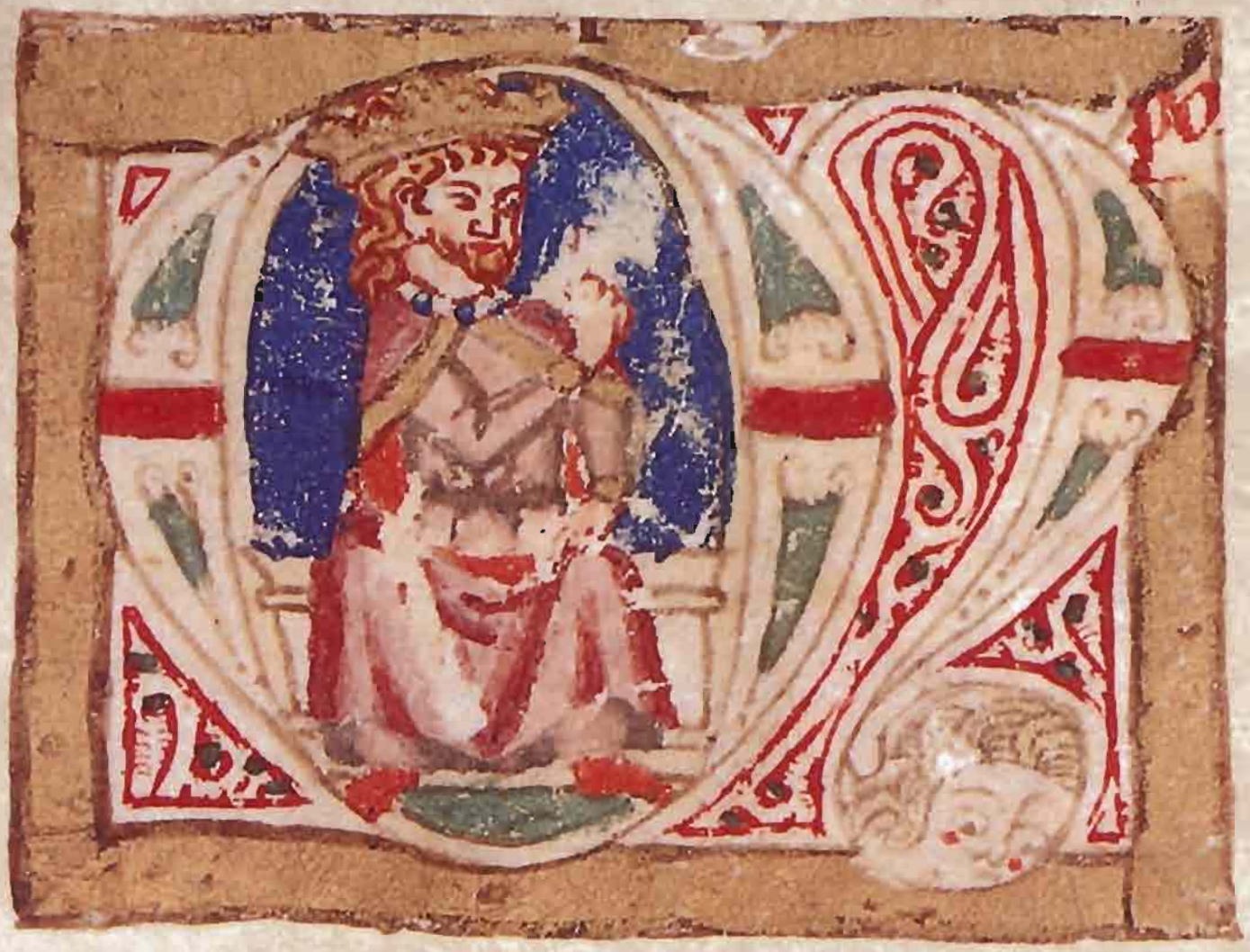

FUERO DE ALCARAZ. 1296. BNE: Mss. 17.799

L	M	X	J	V	S	D
						1
2	3	4	5	6	7	8
9	10	11	12	13	14	15
16	17	18	19	20	21	22
23 30	24 31	25	26	27	28	29

INSTITUTO DE ESTUDIOS ALBACETENSES
"DON JUAN MANUEL"
Excma. Diputación Provincial de Albacete

Biblioteca Digital de Albacete «Tomás Navarro Tomás»

FUERO DE ALCARAZ. 1296. BNE: Mss. 17.799

Abril 2009

L	M	X	J	V	S	D
		1	2	3	4	5
6	7	8	9	10	11	12
13	14	15	16	17	18	19
20	21	22	23	24	25	26
27	28	29	30			

INSTITUTO DE ESTUDIOS ALBACETENSES
"DON JUAN MANUEL"
Excma. Diputación Provincial de Albacete

Biblioteca Digital de Albacete «Tomás Navarro Tomás»

FUERO DE ALCARAZ. 1296. BNE: Mss. 17.799

Mayo 2009

L	M	X	J	V	S	D
				1	2	3
4	5	6	7	8	9	10
11	12	13	14	15	16	17
18	19	20	21	22	23	24
25	26	27	28	29	30	31

INSTITUTO DE ESTUDIOS ALBACETENSES
"DON JUAN MANUEL"
Excma. Diputación Provincial de Albacete

Biblioteca Digital de Albacete «Tomás Navarro Tomás»

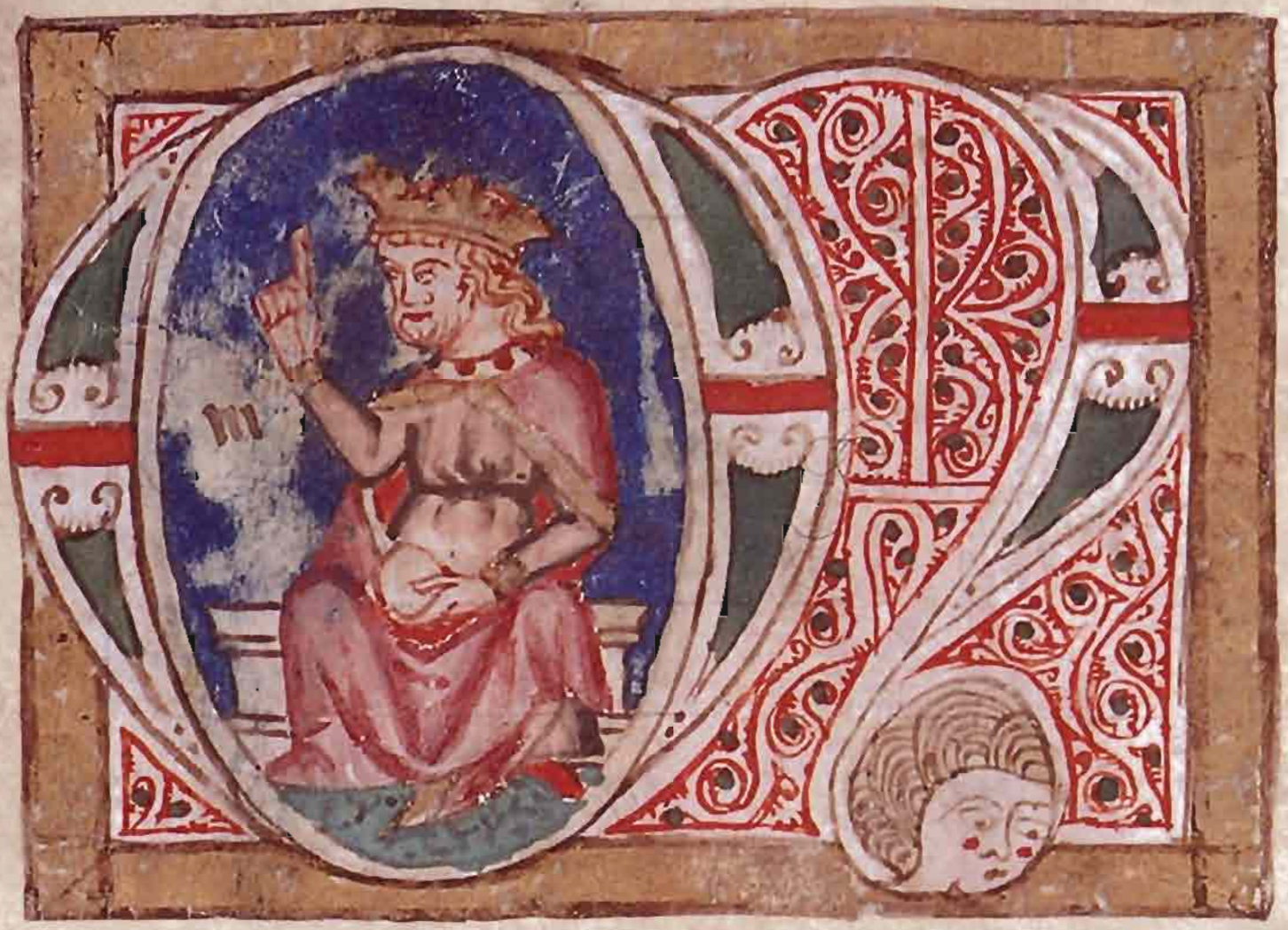

FUERO DE ALCARAZ. 1296. BNE: Mss. 17.799

Junio 2009

L	M	X	J	V	S	D
1	2	3	4	5	6	7
8	9	10	11	12	13	14
15	16	17	18	19	20	21
22	23	24	25	26	27	28
29	30					

INSTITUTO DE ESTUDIOS ALBACETENSES
"DON JUAN MANUEL"
Excma. Diputación Provincial de Albacete

Biblioteca Digital de Albacete «Tomás Navarro Tomás»

FUERO DE ALCARAZ. 1296. BNE: Mss. 17.799

Julio 2009

L	M	X	J	V	S	D
		1	2	3	4	5
6	7	8	9	10	11	12
13	14	15	16	17	18	19
20	21	22	23	24	25	26
27	28	29	30	31		

INSTITUTO DE ESTUDIOS ALBACETENSES
"DON JUAN MANUEL"
Excma. Diputación Provincial de Albacete

Biblioteca Digital de Albacete «Tomás Navarro Tomás»

FUERO DE ALCARAZ. 1296. BNE: Mss. 17.799

Agosto 2009

L	M	X	J	V	S	D
					1	2
3	4	5	6	7	8	9
10	11	12	13	14	15	16
17	18	19	20	21	22	23
24 31	25	26	27	28	29	30

INSTITUTO DE ESTUDIOS ALBACETENSES
"DON JUAN MANUEL"
Excma. Diputación Provincial de Albacete

Biblioteca Digital de Albacete «Tomás Navarro Tomás»

FUERO DE ALCARAZ. 1296. BNE: Mss. 17.799

Septiembre 2009

L	M	X	J	V	S	D
	1	2	3	4	5	6
7	8	9	10	11	12	13
14	15	16	17	18	19	20
21	22	23	24	25	26	27
28	29	30				

INSTITUTO DE ESTUDIOS ALBACETENSES
"DON JUAN MANUEL"
Excma. Diputación Provincial de Albacete

Biblioteca Digital de Albacete «Tomás Navarro Tomás»

FUERO DE ALCARAZ. 1296. BNE: Mss. 17.799

Octubre 2009

L	M	X	J	V	S	D
			1	2	3	4
5	6	7	8	9	10	11
12	13	14	15	16	17	18
19	20	21	22	23	24	25
26	27	28	29	30	31	

INSTITUTO DE ESTUDIOS ALBACETENSES
"DON JUAN MANUEL"
Excma. Diputación Provincial de Albacete

Biblioteca Digital de Albacete «Tomás Navarro Tomás»

FUERO DE ALCARAZ. 1296. BNE: Mss. 17.799

Noviembre 2009

L	M	X	J	V	S	D
						1
2	3	4	5	6	7	8
9	10	11	12	13	14	15
16	17	18	19	20	21	22
23 30	24	25	26	27	28	29

INSTITUTO DE ESTUDIOS ALBACETENSES
"DON JUAN MANUEL"
Excma. Diputación Provincial de Albacete

Biblioteca Digital de Albacete «Tomás Navarro Tomás»

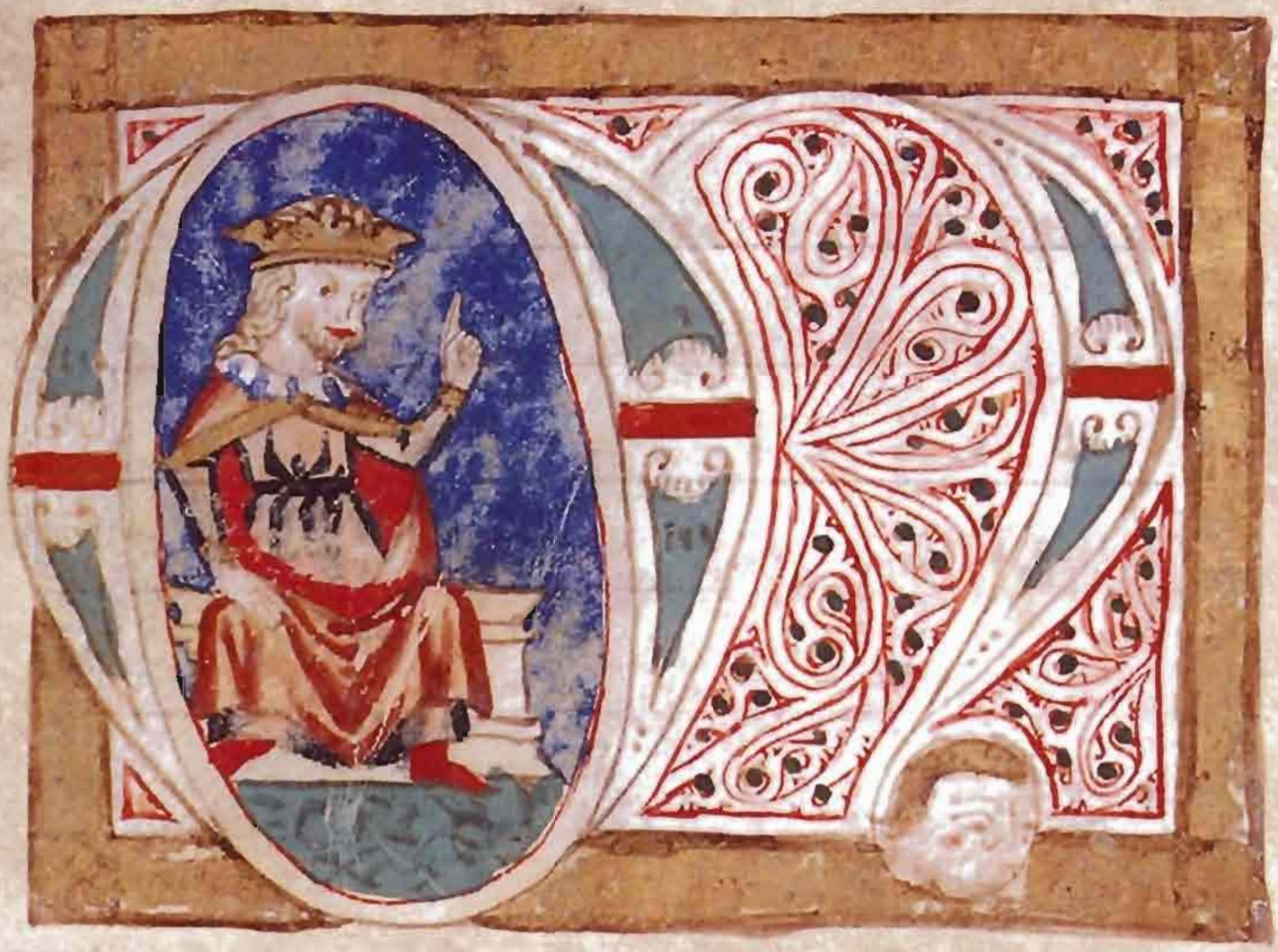

FUERO DE ALCARAZ. 1296. BNE: Mss. 17.799

Diciembre 2009

L	M	X	J	V	S	D
	1	2	3	4	5	6
7	8	9	10	11	12	13
14	15	16	17	18	19	20
21	22	23	24	25	26	27
28	29	30	31			

INSTITUTO DE ESTUDIOS ALBACETENSES
"DON JUAN MANUEL"
Excma. Diputación Provincial de Albacete

Biblioteca Digital de Albacete «Tomás Navarro Tomás»

2009

enero

L	M	Mi	J	V	S	D
			1	2	3	4
5	6	7	8	9	10	11
12	13	14	15	16	17	18
19	20	21	22	23	24	25
26	27	28	29	30	31	

febrero

L	M	Mi	J	V	S	D
						1
2	3	4	5	6	7	8
9	10	11	12	13	14	15
16	17	18	19	20	21	22
23	24	25	26	27	28	

marzo

L	M	Mi	J	V	S	D
						1
2	3	4	5	6	7	8
9	10	11	12	13	14	15
16	17	18	19	20	21	22
23/30	24/31	25	26	27	28	29

abril

L	M	Mi	J	V	S	D
		1	2	3	4	5
6	7	8	9	10	11	12
13	14	15	16	17	18	19
20	21	22	23	24	25	26
27	28	29	30			

mayo

L	M	Mi	J	V	S	D
				1	2	3
4	5	6	7	8	9	10
11	12	13	14	15	16	17
18	19	20	21	22	23	24
25	26	27	28	29	30	31

junio

L	M	Mi	J	V	S	D
1	2	3	4	5	6	7
8	9	10	11	12	13	14
15	16	17	18	19	20	21
22	23	24	25	26	27	28
29	30					

julio

L	M	Mi	J	V	S	D
		1	2	3	4	5
6	7	8	9	10	11	12
13	14	15	16	17	18	19
20	21	22	23	24	25	26
27	28	29	30	31		

agosto

L	M	Mi	J	V	S	D
					1	2
3	4	5	6	7	8	9
10	11	12	13	14	15	16
17	18	19	20	21	22	23
24/31	25	26	27	28	29	30

septiembre

L	M	Mi	J	V	S	D
	1	2	3	4	5	6
7	8	9	10	11	12	13
14	15	16	17	18	19	20
21	22	23	24	25	26	27
28	29	30				

octubre

L	M	Mi	J	V	S	D
			1	2	3	4
5	6	7	8	9	10	11
12	13	14	15	16	17	18
19	20	21	22	23	24	25
26	27	28	29	30	31	

noviembre

L	M	Mi	J	V	S	D
						1
2	3	4	5	6	7	8
9	10	11	12	13	14	15
16	17	18	19	20	21	22
23/30	24	25	26	27	28	29

diciembre

L	M	Mi	J	V	S	D
	1	2	3	4	5	6
7	8	9	10	11	12	13
14	15	16	17	18	19	20
21	22	23	24	25	26	27
28	29	30	31			

INSTITUTO DE ESTUDIOS ALBACETENSES
"DON JUAN MANUEL"
Excma. Diputación Provincial de Albacete

Biblioteca Digital de Albacete «Tomás Navarro Tomás»

INSTITUTO DE ESTUDIOS ALBACETENSES
"DON JUAN MANUEL"
Excma. Diputación Provincial de Albacete

DIPUTACIÓN DE ALBACETE

Diseño y maquetación: Crearte Comunicación
Impresión: Gráficas Ruiz

Dep. Legal: AB-435-2008

Biblioteca Digital de Albacete «Tomás Navarro Tomás»