

Figura 9. Distribución geográfica de la subfamilia Herpetocypridae.

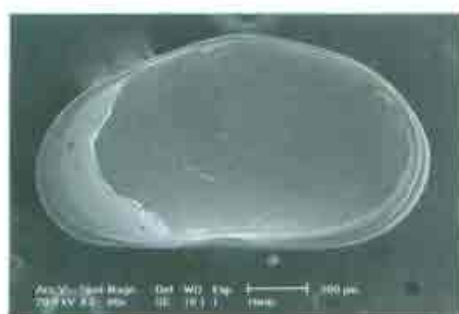

Fotografías 35 y 36. Vista interna de la valva derecha de *Heterocypris incongruens* (izquierda) donde se aprecian las pústulas típicas de este género y vista del caparazón desde la valva derecha de *Heterocypris salina* (derecha), aquí también pueden apreciarse las pústulas.

De las especies de la subfamilia Cypridopsinae encontradas en el presente estudio *Cypridopsis vidua* (foto 37) es relativamente común en las aguas lóticás del área muestreada y sus inmediaciones (Mezquita y cols., 1999). *Cypridopsis vidua*, además, es una especie prácticamente cosmopolita (figura 11).