Edición de la tarde
del día 22 de Abril

Exposición al pùblico

Albacete.—Solicitud de don Marcelino Sanchez para instalar un motor eléctrico en la calle de la Caba, número 28 duplicado.

Ayna.—Matrícula de industrial.

Vacantes

Balazote.—Veterinario titular, con el haber de 365 pesetas anuales.

Boletin Oficil

21 Abril.

Gobierno civil.—Circular haciendo saber que se ha encargado interinamente del mando de esta provincia, el presidente de la Audiencia territoria don José Soler.

—Edicto referente á la autorización solicitada por don Waldo Lorenzo para poner en circulación un carruaje automóvil, destinado al transporte de viajeros y mercancias.

—Idem, dejando sin efecto el edicto de admisión de oposiciones al registro minero San Manuel de la Sociedad anónima «Fosilex».

—Listas de electores de Compromisarios para Senadores formadas por los Ayuntamientos de Pozohondo, Peñas de San Pedro y Viveros.

Ayuntamientos.—Edictos de los de Albacete, Yeste, Balazote y Ayna.

Ferrocarriles

ESTACION DE ALBACETE

Horas de llegada y salida de los trenes de viajeros.

Correo de Madrid á Cartagena y Alicante. Llega á las 2'38 madrugada y sale á las 2'56 idem.

Correo de Madrid á Valencia, Llega á las 3'31 madrugada y sale á las 3'48 idem.

Correo de Cartagena y Alicante á Madrid. Llega a las 0'57 madrugada y sale a la 1'13 idem.

Correo de Valencia a Madrid. Llega a las 2'32 madrugada y sale a las 2'50 idem.

Tren mixto andaluz de Alicante-Valencia y Cartagena a Alcazar de San Juan, llega a las 8'22 noche y sale a las 8'50 idem.

Tren mixto de Madrid a Valencia y Alicante, llega a las 8'10 noche y sale a las 8'33 idem.

Tren mixto de Alicante y Valencia a Madrid, llega a las 7'22 mañana y sale a las 7'55 idem.

Tren mixto de Andalucía a Cartagena, Valencia y Alicante, llega a las 6'45 mañana y sale á las 6'55 idem.

Mercancías con viajeros de Alicante a Alcazar de San Juan, llega a las 3 tarde y sale a las 4'45 idem

Mercancías con viajeros de Alcazar de San Juan a Alicante y Murcia llega a las 11'25 mañana y sale a las 12 idem.

Mercancías con viajeros de Albacete a Hellin y Almansa, sale á las 5'40 tarde.

Para almacén

ó tienda, con grandes sótanos, se alquila un local espacioso.

Razón: Mayor 63, duplicado.

EL DIARIO DE ALBACETE

decano de la Prensa local

Academia Mazas

VERDE 22.—MADRID
TODA LA CASA

Los brillantes resultados obtenidos por esta Academia fundada en 1887 nos eximen de elogios. Por sus aulas han pasado la mayor parte de los Ingenieros y Arquitectos que hoy ocupan puesto oficial. A estos deben pedir los padres antecedentes.

Preparación por Secciones independientes para ingresar en las Escuelas de Ingenieros y Arquitectos, Internado especial para 30 alumnos con la convivencia del propio Director DON MARIANO DE MAZAS.

Pídanse Reglamentos.

Biblioteca Jurídico-Administrativa

DIRECTOR:
D. JUAN BAUTISTA CATALA GAVILA

Legislación Obrera, con prólogo de D. Eduardo Dato 2.ª edición, 3 pts.

Contribución Industrial y de Comercio. Su reglamento, tarifas y formularios oficiales.—2.ª edición, 4 pts.

Reorganización del Cuerpo de Escribanos de Actuaciones, 1 pts.

Régimen provincial y regional, 2 pts.

Novísimos Aranceles judiciales, una pts.

Expropiación forzosa y ensanche de poblaciones, 5 pts.

Aranceles administrativos ó profesionales, 3 pts.

Admon: Madera, 5 y 7, Madrid.

PAPEL PARA FUMAR
ABADIE
SIN RIVAL EN EL MUNDO
Pedidlo en todos los estancos

El agua mineral que se obtiene con los Lithinés del Doctor Gustin, figura en todas las mesas. Utilizando estos Lithinés, los dolores reumáticos, gotosos y neurálgicos van desapareciendo. Poco tarda en manifestarse el buen funcionamiento del

hígado, riñones, intestinos.

Los Lithinés del Doctor Gustin constituyen una bebida de exquisito sabor, higiénica, diurética, muy asimilable

Cada caja de 12 paquetes para hacer 12 litros de agua mineral, 1.20 Ptas.

Depositario único para España: DALMAU OLIVERES
14, Paseo de la Industria, 14 — BARCELONA

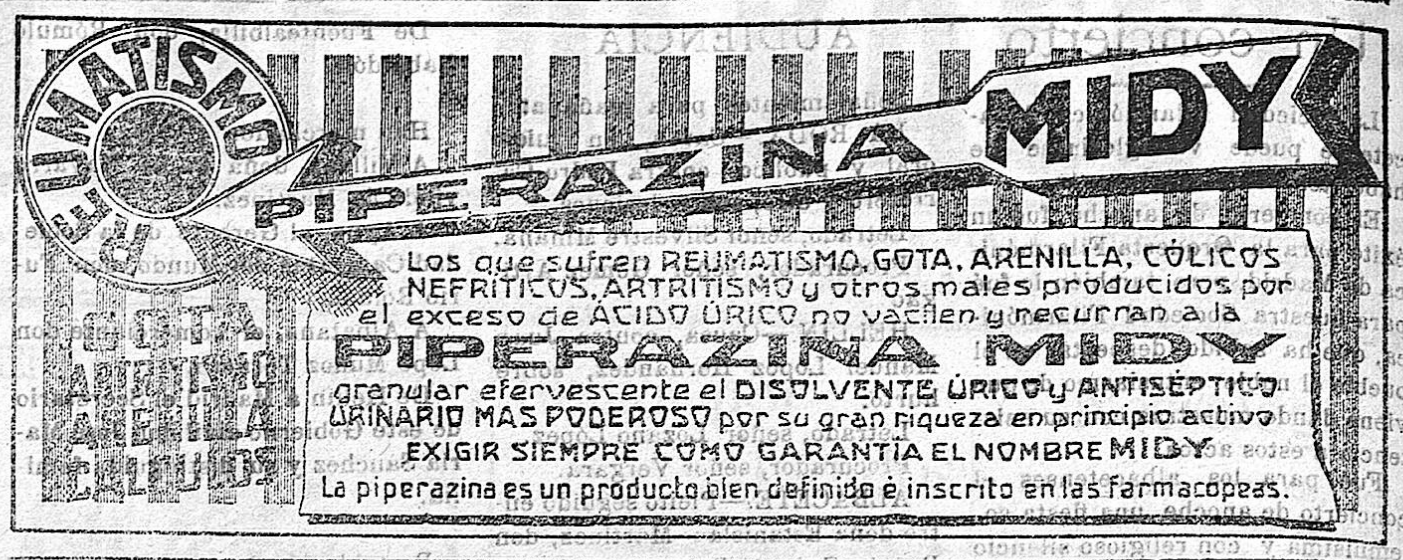

¡¡Seis meses de Crédito!! á los Viticultores

Para que puedan prevenir y combatir el Mildiu, Black-Rot de los Viñedos y demás plagas de Arboles y Hortalizas, con el famoso "SULFATIZADOR LÍQUIDO" sustituyente con gran eficacia y economía del Sulfato de Cobre

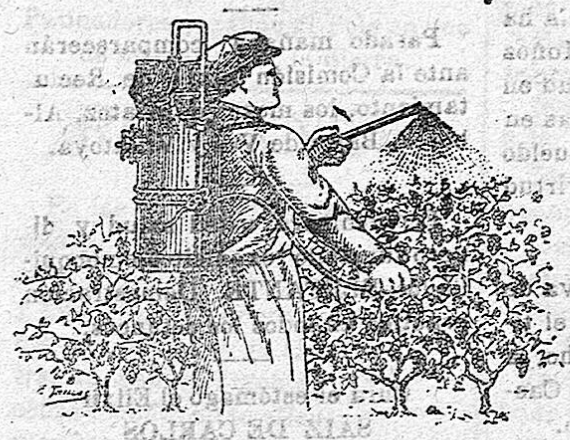

IMPORTANTISIMO

La casa respondiendo de la gran eficacia del «SULFATIZADOR LIQUIDO» único remedio para la conservación de VINEDOS y ARBOLADO en general y descontando el éxito del mismo, en todas sus aplicaciones sencillísimas y económicas, como se indica en los prospectos, vende como en años anteriores á todos sus señores clientes, Entidades y Sindicatos Agrícolas de España, con las facilidades de pago *mitad al contado y mitad á pagar* á últimos de Octubre.

Las numerosas ventas se CENTIDUPLICAN de año en año; no solo por las grandes facilidades de pago que cede la casa, (saliéndose del cauce comercial), sino por la gran seguridad y éxito obtenidos con el «SULFATIZADOR LIQUIDO» éxito, que afirman la mayoría de Eminencias Viticolas Españolas y Francesas; que no han podido obtener con el Sulfato de Cobre, ni otros preparados.

— — VIÑEDOS TRATADOS CON — —
'SULFATIZADOR LIQUIDO"

Pídase Prospecto, que podrá consultar sobre todas las enfermedades y plagas que devastan sus cosechas, dándole el camino práctico á seguir para combatirlas.

Para ser atendido lo antes posible, sírvase enviar 40 céntimos de sellos de á 0'20 para franqueo del Prospecto y dirigir toda la correspondencia, pedidos y consultas á «SULFATIZADOR LIQUIDO», Apartado de Correos núm. 23, LERIDA.—Fabricación y despacho: Carretera de Barcelona.

TRATAMIENTO CIENTIFICO Y RAGIONAL DE

Venéreo, Sífilis, Impotencia

Es un hecho ciertísimo y evidente que su curación sólo se ha conseguido con los milagrosos y acreditados Productos **DONNATTI**

DEL SABIO CATEDRATICO DE LA UNIVERSIDAD ROMANA

Millones de testimonios de enfermos curados y de eminentes médicos y disposición de los enfermos.

Desconfiar de envidiosos del éxito de estos preparados, que abusando de la ignorancia del público y de la tolerancia de las leyes, sin título profesional alguno, con sólo miras al lucro, tratan de engañar á los pacientes.

Venéreo. Purgación: Curación radical, rapidísima, sin sonda ni molestias pudiendo hacerse la curación uno mismo. La irritación, frecuencias de orina, escozor, estrecheces uretrales, ístitis cat rot e la vejiga, desaparecen como por arte de encantamiento con los CONFETTI DONANTTI.—Pesetas 6 la caja.

La molesta gota militar desaparece instantáneamente con la maravillosa INYECCION EL PROF. STTFEANO DONNATTI, siendo esta inyección la únicas quela hace desaparecer definitivamente. Ulceras, etc., etc. Un frasco inyección DONNATTI, 6 pesetas.

La sífilis: El único preparado racional, científico y de resultados positivos, que hace desaparecer todas las señales á la primeras dosis, es el MARAVILLOSO ROOB DONNATTI. Es el depurativo por excelencia. cura radicalmente la SIFILIS sin las terribles consecuencias de los otros preparados. Regenera completamente la sangre i fecta. cura adenitis glandulares, dolores de los huesos, erupciones de la piel, úlceras seminales, etc. etc. Un frasco ROOB DONNATTI, 6 pesetas.

Reumas tanto de origen Blenorrágico y Sifilítico, como las artríticas, gotas, curan los radicalmente con un solo frasco de RIEMCIL DONNATTI, Un frasco de Riemcil 6 pesetas.

FLUJ S D A MUJ R S: Desaparecen en el acto con una sola caja de PAPELES VAGINACES DONNATTI, una caja 5 pesetas.

Impotencia: Esa plaga de la generación actual que hace volver prematuramente viejos á muchos jóvenes que dejad de existir de de que el profesor DONNATTI, de Roma, ha dado á conocer su maravilloso elixir. Vuelve la juventud y el vigor de los años juveniles y perdidas fuerzas, sin causar los perjuicios de otros reparados similares. Es al mismo tiempo tónico stomacal y de gran reforzante. ELIXIR DONNATTI dej sentir sus efectos desde las primeras dosis. Un frasco Elixir DONNATTI, 7 pesetas.

Casa central: Roma, Via Lombarda 35

SUCURSAL EN ESPAÑA: Boquería número 47, Farmacia Hispano-Americana, donde facilitarán, gratuitamente, folletos, consultas y cuantos datos desean.—BARCELONA.

VENTA EN MADRID: Durán (Sucesores); Depósitos generales: En BILBAO Barandiarán y Compañía, En GALICIA, Ricardo Bermejo. Santiago de Compostela; y en SANTANDER, Pérez del Molino y Compañía, Plaza de las Heuelas, Droguería.

Biblioteca Digital de Albacete «Tomás Navarro Tomás»