



Fig. 16: Microestructura masiva de ópalo C-F con «istas» en las que se han preservado frústulas de diatomeas bien conservadas. Nódulo de sílex negro centimétrico, niveles de chert de la base de la cantera CEKESA. Imagen de Microscopía Electrónica de Barrido.

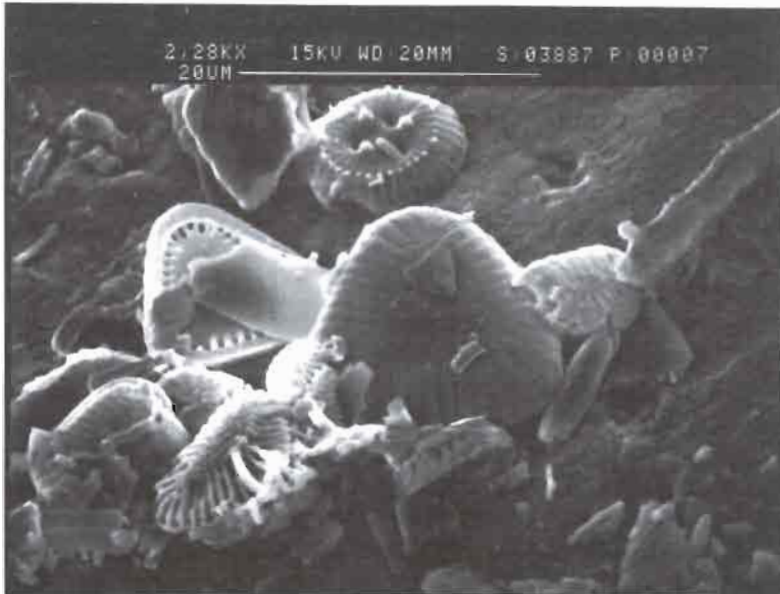

Fig. 17: Detalle del estado de conservación de las frústulas de diatomea del sector central de la fotografía precedente. Imagen de Microscopía Electrónica de Barrido.