ELIXIR ESTOMACAL

SAIZ DE CARLOS

(STOMALIX)

Es recetado por los médicos de las cinco partes del mundo porque tonifica, ayuda a las digestiones y abre el apetito, curando las molestias del

ESTÓMAGO e INTESTINOS

DOLOR DE ESTÓMAGO
DISPEPSIA
ACEDÍAS Y VÓMITOS
INAPETENCIA
FLATULENCIAS

DIARREAS EN NIÑOS y Adultos que, a veces, alternan con ESTREÑIMIENTO
DILATACIÓN Y ÚLCERA del Estómago
DISENTERÍA

OBRA COMO ANTISÉPTICO DEL APARATO DIGESTIVO curando las diarreas de los niños incluso en la época del destete y dentición. Es inofensivo y de gusto agradable. Ensáyese una botella y se notará pronto que el enfermo come más, digiere mejor y se nutre, curándose de seguir con su uso.

23 AÑOS DE ÉXITOS CONSTANTES — 5 pesetas botella, con medicación para unos coche días

Venta: Serrano, 30, Farmacia, MADRID y principales del mundo

MILLONES

de enfermos con Eczemas, Herpes Erupciones niños. Sarna, Grietas, Granos, Erisipela, Ulceras, Sabañones, Escocidos Quemaduras, etcétera, hay curados ya con la maravillosa POMADA ANTISEPTICA 19. Doctor Piqueras (Jaén). Farmacias, a 1, 2'25, 3'50 y 5 pesetas envase según tamaño.

SE ARRIENDA

la labor de «La Redonda», de la propiedad del Excmo. Sr. Marqués de Peñafiel, conforme al pliego de condiciones que obra en poder de su Administrador en ésta calle del Padre Romano, 22 al que podrán dirigirse las proposiciones.

De venta en CASA MATARREDONA

OFICINAS CENTRALES CORTES 397 BARCELONA.

VENTA EN ALBACETE

Casa Cuevas.-Mayor, 53

MATERIAL ELÉCTRICO, RADIOTELEFONÍA Y PARARRAYOS

Grandes Talleres en Valencia (España)

DE ESCULTURA RELIGIOSA

— DE —

ENRIQUE BARRACHINA

Escribir siempre al Apartado de Correos número 196

PRIM ORTOPÉDICO EN ALBACETE

Fijamente el día 24 de cada uno de los meses de Enero, Marzo Mayo, Julio, Septiembre y Noviembre, en el Gran Hotel, recibirá en Albacete consulta este afamado Ortopédico de Madrid, calle Preciados, número 38. Casa fundada hace medio siglo.

PIERNAS Y BRAZOS ARTIFICIALES.—Las perfecciones más grandes producidas después de la guerra europea. Aparatos para la curación de Deformados, Jorobados, Piernas o pies torcidos Parálisis, Tumores blancos. Fajas para Señoras y Caballeros, elásticas para vientres voluminosos, embarazo, operados de descenso de matriz, riñón flotante, etc. Medias elásticas para varices y llagas. Aparatos electro magnéticos para Sordos y Mudos y para curar el desgaste y debilidad de los nervios.

OPTICA MEDICAL.—Examen graduación y acomodación de la vista. Corbe para niños y paralíticos.

HERNIAS

Creadores del «Cojín Herniario Prim» Tratamiento ideal y patentado con el número 46 169. El más perfecto, científico, completo, cómodo y económico para curar toda clase de Hernias

Cada dos meses, SIN VARIAR DE FECHA, nuestro eminente especialista recibirá consulta, completamente gratis, en

Villarrobledo, el día 22 Hotel La Francha.
La Roda » » 23 Hotel Principal . .
Albacete » » 24, Gran Hotel . . . .
Almansa » » 25, Hotel Berwick . . .

De los meses **Enero, Marzo, Mayo, Julio, Septiembre y Noviembre.**

OPOSICIONES A HACIENDA

Auxiliares con 2 500 pesetas

Preparación a cargo de Contadores y Oficiales del Cuerpo

ACADEMIA MACEDONIO

Isaac Peral, 6

MUEBLES

CASA MONGE

Gran exposición :-: Precios de taller

Infantas, 34. Madrid

MOTORES RICART & PÉREZ

a gasolina y aceites crudos

Los mejores y más económicos del mundo

Solicite presupuestos gratis a los constructores

S. A. de los motores RICART & PÉREZ

Borrell, 236 a 244 y Rosellón, 94 a 98.—Teléf. y Teleg. RIP

BARCELONA

Biblioteca PATRIA

Oferta ventajosa

125 novelas interesantísimas por 215 pesetas

Pagaderas en 18 plazos mensuales de 11'95

NOVELAS de autores tan eminentes como Pereda, Menéndez Pelayo, Villaespesa, Linares Rivas, Curro Vargas, Fernandez-Flórez, Díaz Caneja y otros muchos

Boletín de suscripción

("Defensor de Albacete")

Remítase firmado a las oficinas de la Biblioteca PATRIA, Fuencarral, 138.—MADRID

D. _____
de profesión _____ *domiciliado en* _____, *provincia de* _____ *calle* _____ *núm.* _____ *desea adquirir 125 obras de* Biblioteca PATRIA *por 215 pesetas, pagaderas en 18 plazos mensuales de 11'95 pesetas.*

FIRMA

Automóvil marca DODGE BROTHERS

MODELO 1924 :-: :-: TIPO SEDAN

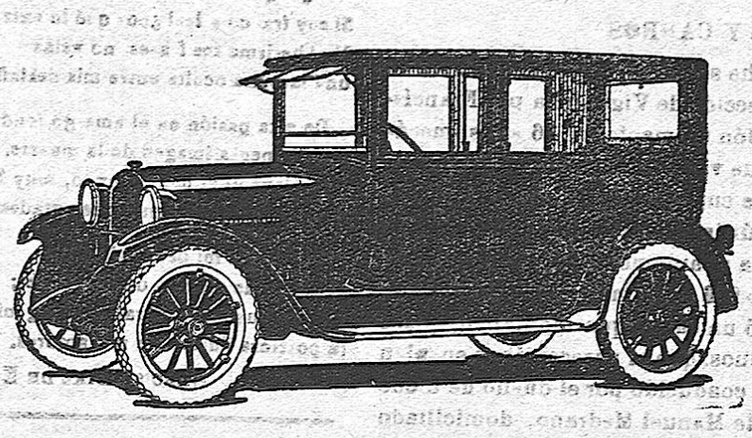

Agentes exclusivos en la provincia de Albacete

SUCESORES DE RAMÓN SERVET

Villaleal, 2 y 4

-:- Murcia -:-

Anemia -:- Tuberculosis

Neurastenia : Catarros crónicos etc.

TOMAD

HISTOGENO LLOPIS

-: Insustituibles en las convalescencias -:-

Laboratorios: A. LLOPIS

Rosales, 8 y 12 :-: Madrid

E. Ruiz Rosell, impresor Albacete.

Folletín del DEFENSOR 121

DE LA CASA EDITORIAL MAUCCI

LAS DESHONRADAS

por

CAROLINA INVERNIZIO

TOMO SEGUNDO

También tengo el collar que robó tu falso inglés y que tu has tenido el valor de aceptar.

Antonia se sentía desfallecer, el terror la paralizaba.

Comprendía que estaba perdida y preguntaba que haría Celso con ella.

—¿Tú creías,—continuó el joven fríamente con la voz inexorable de un juez, que yo seguía siendo el inocente de otro tiempo y esperabas reducirme como a Giustino Rieti al punto de sacrificarte la vida?

—Pues bien te has engañado.

—Yo no seré ni cobarde, ni idiota y mi nombre no lo arrastrarás tu en el fango.

Tú has fingido aceptar con entusiasmo la separación de tu madre, esperando reconquistar tu libertad y no tener una rival.

Tú aceptaste el seguirme para poder separarte de los tuyos sin darles a sospechar yo lo he aprovechado para regular tu vida y demostrarte que el que fué tu esclavo hoy es tu amo.

Así que escribirás a tu madre y a tu amante lo que yo te dictaré y no saldrás más de aquí, y no verás más que a mí y a los que estén a mis órdenes.

Así nadie tendrá derecho a reirse de mí y creerme cómplice de ladrones y asesinos y a ti te quedará el consuelo de pasar por una mujer honrada que ha preferido seguir a su marido en la soledad antes que brillar al lado de una madre indigna.

Celso se esperaba algún arrebato de cólera, de rebelión, de parte de Antonia, pero ésta quedóse mudo acurrucada en tierra, levantando hacia el sus ojos lánguidos y suplicantes.

El joven prosiguió:

—¡Oh! no pienses en poder escaparte de aquí y juntarte con tu amante, los que te rodean me son fieles y te harán buena guardia, te creen enferma de los nervios y tendrán contigo todos los cuidados, pero también serán inflexibles a una tentativa de fuga o una escena de delirio; tomarán todas sus precauciones y es inútil intentes corromperlos

No escribirás una palabra sin que yo lo sepa y cuando salgas conmigo para tomar el aire, dos hombres nos seguirán de cerca.

Por lo demás no te impediré leer o trabajar, en el saloncito contiguo a la alcoba encontrarás buenos libros que te enseñarán cuáles son los deberes de una mujer, encontrarás un bastidor para bordar, y cuando algo te falte se lo pedirás a Carrit y por si acaso los tuyos o el miserable Jack llegaran a saber donde estás, y quisieran poner el pie aquí dentro, te aseguro que encontrarán su castigo.

—Castigame a mí también,—balbuceó Antonia, anhelante,—máteme, máteme, que sufro demasiado.

—Cobarde ¿y te atreves todavía a quejarte delante de mí, por verte separada de tu amante?

Antonia se retorcía las manos.

—No, no, lo juro; sufro por ti; hoy se lo comprendo cuanto he sido culpable e infame.

Celso le interrumpió con una carcajada

—Demasiado tarde, querida, no me creas tan estúpido de prestar fé a tu arrepentimiento, a tus mentiras.

Tu poder ha terminado para siempre, me repugnas, me dás horror.

Antonia se puso de pié violentamente.

—Celso, Celso, me vuelves loca—dijo con voz ronca yo acepto tu castigo porque se que lo merezco, pero déjame al menos esperar que algun dia tendrás piedad de mi

El joven la miraba con profundo desprecio.

Biblioteca Digital de Albacete «Tomás Navarro Tomás»