Revista nº 114 -

TRASPLANTE DE OVARIOS

¿CUAL DE LAS DOS MUJERES ES LA MADRE, LA DONANTE O LA RECEPTORA?

Nuestro colaborador don Rodrigo Gutiérrez Córcoles, en un artículo sobre "La familia, mañana", anticipa la problemática de un futuro inmediato. Padres "profesionales" y "biopadres", sexualización del ambiente y trasplante de ovarios. En este caso —se pregunta— ¿cuál de las dos mujeres será la verdadera madre, la donante o la receptora? Pág. 27.

crónica de ALBACETE

PERIODICO DE INFORMACION GENERAL

Director: Demetrio Gutiérrez Alarcón

N.º 40 — Año IV — JULIO, 1975 — 15 Ptas.

CONTINUAN REBELDES

—o—

El presidente de la Cooperativa "San Antonio Abad", de Villamalea, insiste en que llevan razón

La Cooperativa "San Antonio Abad", de Villamalea —cuyos bienes han sido embargados por no pagar la multa de 1.400.000 pesetas que le fue impuesta por negarse a la entrega vínica obligatoria— mantiene su actitud de rebeldía. Un amplio informe en pág. 8.

¿QUE ESTAIS HACIENDO CON ALBACETE?

UNA LECTORA AUSTRIACA EN DEFENSA DEL CASINO PRIMITIVO

—o—

"ME ESTAN DANDO GANAS DE LLORAR" (Roswitha Brunner)

UNA IMAGEN QUE PUEDE DESAPARECER

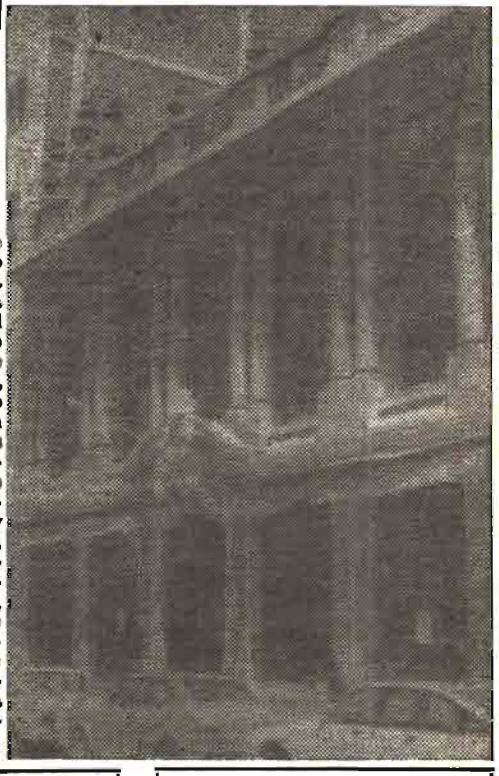

La postura de nuestro periódico respecto de la posible pérdida de la fachada del Casino Primitivo —seriamente amenazada—, ha tenido un eco extraordinario en todos los medios sociales de Albacete. Entre los muchos testimonios verbales y cartas recibidas, hemos seleccionado la de Roswitha Brunner, desde Viena, que sale en emocionada defensa de tan noble representación urbana de la ciudad. (Ultima página).

¿FUNCIONARA LA DEPURADORA?

SU MANTENIMIENTO CUESTA 40.000 PESETAS DIARIAS Y ADEMAS PRECISA DOS COLECTORES QUE VALEN 20 MILLONES

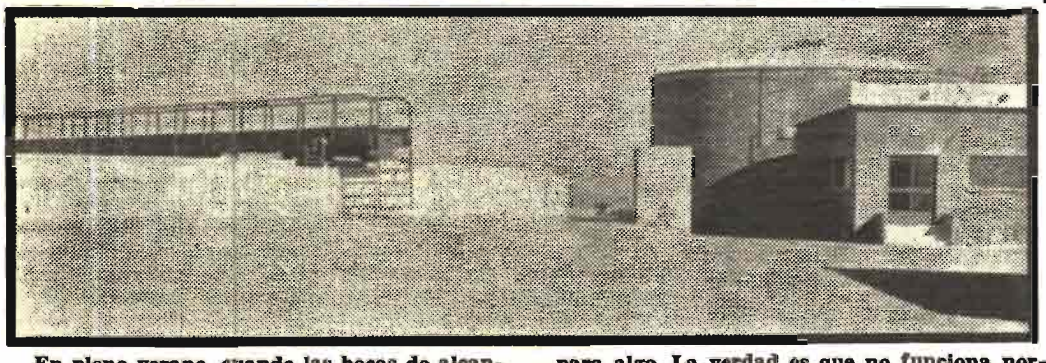

En pleno verano, cuando las bocas de alcantarillas lanzan emanaciones irrespirables, los albacetenses se preguntan si la estación depuradora, "intestino" del saneamiento, sirve para algo. La verdad es que no funciona normalmente. Necesita dos colectores que valen 20 millones y, además, su mantenimiento cuesta 40.000 pesetas diarias. (Ultima pág.).

«PANORAMA CANICULAR»
(Editorial, pág. 3)

El Certamen Económico de Primavera cambia de nombre

—o—

FERIA AGRO-INDUSTRIAL

SERA SU FUTURA DENOMINACION

—o—

El Certamen Económico de Primavera, tras el éxito de su última edición, asciende de categoría. La solicitud para que sea clasificado como Feria está en marcha. Si no surgen inconvenientes, el del año que viene será Feria Agro-Industrial, independientemente de la Feria Nacional de Cuchillería.

Banco de Albacete

Oficina Principal:
Tesifonte Gallego, 14 - Albacete

SUCURSALES EN:

Albacete (Ag. Urbana n.º 1), Albacete (Ag. Urbana n.º 2), Almansa, Alpera, El Bonillo, Elche de la Sierra, Hellín, La Roda, Manzanares, Minaya, Ontur, * Requena, Socovos, Socuéllamos, Tobarra, Tomelloso, * Valdepeñas, Villamalea y Villarrobledo.

* Próxima apertura

(Aprobado por el Banco de España con el núm. 10.529).

Biblioteca Digital de Albacete «Tomás Navarro Tomás»